



9 rue du pâtis
77510 Sain-Léger
Mob.: 06.65.55.20.33



Mr François Marie Guimont
ACADEMIE DE VERSAILLES RECTORAT DE
VERSAILLES - DAIPA BD LESSEPS - BAT D
78017 VERSAILLES CEDEX



DIAGNOSTIC DU PLOMB DANS LES REVETEMENTS AVANT REALISATION DE TRAVAUX ULTERIEURS

A Rappel du cadre réglementaire et des objectifs du Diagnostic Plomb avant travaux / démolition

- Articles L. 4121-1 à 5, L. 4531-1 et R. 4412-59 à 65 du Code du Travail
- Seuil de concentration de plomb défini par l'arrêté du 19 août 2011

B Adresse du bien

3 bd Ferdinand de Lesseps 78000 Versailles
Bâtiment D

C Propriétaire

ACADEMIE DE VERSAILLES RECTORAT DE VERSAILLES
DAIPA BD LESSEPS 78017 VERSAILLES CEDEX

D Donneur d'ordre de la mission

Nom : Mr Guimont
Qualité : Donneur d'ordre

Adresse : ACADEMIE DE VERSAILLES RECTORAT DE VERSAILLES DAIPA
BD LESSEPS
78017 VERSAILLES CEDEX

E L'appareil à fluorescence X

Nom du fabricant de l'appareil : **RMD INSTRUMENTS**
Modèle de l'appareil : **PROTEC**
N° de série : **LPA-1 / 2971**

Nature du radionucléide : **CO-57 / Source N° K8-968**
Date du dernier chargement de la source : **06/02/2017**
Activité de la source à cette date : **444 MBq**
N° Autorisation ASN : **T751381**

F Dates et validité du constat

Date d'intervention : du **04/01/2020** au **20/01/2020**

Date du rapport : **19/03/2020**

G Nature des Travaux

Travaux de reaffectation et de redistribution des locaux. Dépose et pose de cloisons, installations sanitaires, modifications de l'éclairage et de la plomberie. Réfection des revêtements.

H Conclusion

Le diagnostic a révélé la présence de revêtements contenant du plomb

Pour les parties de l'appartement au R+4, aile sud, se référer au rapport de la société DERBI :

N° : 00118-11-2 P du 21/11/2018

I Auteur du constat

Signature

DERBI INGENIERIE
9 Rue du Pâtis
77510 SAINT LEGER
Tél : 06 65 55 20 33
Siret : 850 078 379 00011 Naf : 7112B

Organisme d'assurance professionnelle :
Mutuelle d'Assurances de la ville de Thann
78 Faubourg des Vosges 68800 THANN



SOMMAIRE

PREMIERE PAGE DU RAPPORT

RAPPEL DU CADRE REGLEMENTAIRE ET DES OBJECTIFS DU DIAGNOSTIC PLOMB AVANT TRAVAUX / DEMOLITION	1
ADRESSE DU BIEN.....	1
PROPRIETAIRE	1
DONNEUR D'ORDRE DE LA MISSION	1
L'APPAREIL A FLUORESCENCE X.....	1
DATES ET VALIDITE DU CONSTAT	1
NATURE DES TRAVAUX.....	1
CONCLUSION	1
AUTEUR DU CONSTAT.....	1

RAPPEL DE LA COMMANDE ET DES REFERENCES REGLEMENTAIRES..... 3

- ARTICLES L. 4121-1 A 5, L. 4531-1 ET R. 4412-59 A 65 DU CODE DU TRAVAIL.....	3
- SEUIL DE CONCENTRATION DE PLOMB DEFINI PAR L'ARRETE DU 19 AOUT 2011	3

RENSEIGNEMENTS CONCERNANT LA MISSION 3

L'AUTEUR DU CONSTAT	3
LE LABORATOIRE D'ANALYSE EVENTUEL	3
LE BIEN OBJET DE LA MISSION	3
OCCUPATION DU BIEN	3
LISTE DES LOCAUX VISITES	5
LISTE DES LOCAUX NON VISITES	8

METHODOLOGIE EMPLOYEE..... 9

VALEUR DE REFERENCE UTILISEE POUR LA MESURE DU PLOMB PAR FLUORESCENCE X	9
RECOURS A L'ANALYSE CHIMIQUE DU PLOMB PAR UN LABORATOIRE.....	9

PRESENTATION DES RESULTATS 10

CROQUIS 11

RESULTATS DES MESURES 16

COMMENTAIRES 96

NOTICE D'INFORMATION	97
----------------------------	----

AUTRES DOCUMENTS 98

1	RAPPEL DE LA COMMANDE ET DES REFERENCES REGLEMENTAIRES
- Articles L. 4121-1 à 5, L. 4531-1 et R. 4412-59 à 65 du Code du Travail - Seuil de concentration de plomb défini par l'arrêté du 19 août 2011	

2	RENSEIGNEMENTS CONCERNANT LA MISSION
----------	---------------------------------------------

2.1	L'auteur du constat
------------	----------------------------

Nom et prénom de l'auteur du constat : DENOYER ERIC	
------------------------------------------------------------	--

Vérification de la justesse de l'appareil	N° mesure	Date	Concentration (mg/cm²)
En début de mission	0	07/01/2020	1,1
En fin de mission	628	07/01/2020	1,1
En début de mission	629	08/01/2020	1,1
En fin de mission	1194	08/01/2020	1,1
En début de mission	1195	09/01/2020	1,1
En fin de mission	1720	09/01/2020	1,1
En début de mission	1721	10/01/2020	1,1
En fin de mission	2282	10/01/2020	1,1
En début de mission	2283	10/01/2020	1,1
En fin de mission	3079	10/01/2020	1,1
Si une remise sous tension a lieu			

La vérification de la justesse de l'appareil consiste à réaliser une mesure de la concentration en plomb sur un étalon à une valeur proche du seuil.
 En début et en fin de chaque constat et à chaque nouvelle mise sous tension de l'appareil une nouvelle vérification de la justesse de l'appareil est réalisée.

2.2	Le laboratoire d'analyse éventuel
------------	------------------------------------------

Nom du laboratoire : SO Nom du contact : SO	Coordonnées : SO
--------------------------------------------------------------	-------------------------

2.3	Le bien objet de la mission
------------	------------------------------------

Adresse : Rectorat de l'académie de Versailles 3 bd Ferdinand de Lesseps 78000 Versailles Type : Tertiaire Nombre de Pièces : 200 Référence Cadastre : Versailles 000 AX 01 parcelle 249	Bâtiment : D Entrée/cage n° : Etage : R+4 avec sous-sol Situation sur palier : Destination du bâtiment : bureaux et locaux techniques
-----------------------------------------------------------------------------------------------------------------------------------------------------------------------------------------------------------------	------------------------------------------------------------------------------------------------------------------------------------------------

2.4	Occupation du bien
------------	---------------------------

L'occupant est <input checked="" type="checkbox"/> Propriétaire <input type="checkbox"/> Locataire <input type="checkbox"/> Sans objet, le bien est vacant	Nom de l'occupant si différent du propriétaire : Nom :
------------------------------------------------------------------------------------------------------------------------------------------------------------------	-----------------------------------------------------------

2.5	Liste des locaux visites	
N°	Local	Etage
1	Sas entrée	SS
2	Entrée	SS
3	Bureau	SS
4	Reprographie	SS
5	Bureau	SS
6	Magasin	SS
7	Dégagement	SS
8	Sanitaire	SS
9	WC	SS
10	Bureau	SS
11	Magasin (bureaux sur plan)	SS
13	Palier nord	SS
14	Courier	SS
15	Dégagement	SS
16	Sanitaires	SS
17	WC gauche	SS
18	WC droite	SS
19	Local technique	SS
20	Palier sud	SS
22	Dégagement	SS
23	Bureau	SS
24	Entrée	SS
25	Atelier (pièce sur plan)	SS
26	Chaufferie (pièce sur plan)	SS
27	Salle informatique	SS
28	Salle onduleurs	SS
29	Local technique	SS
30	Salle des conférences	RDC
31	Réserve	RDC
32	Sanitaires	RDC
33	WC gauche	RDC
34	WC milieu	RDC
35	WC droite	RDC
36	Dégaement salle	RDC
37	Palier nord	RDC
38	Couloir	RDC
39	Bureau D012	RDC
40	Bureau D019	RDC
41	Bureau D014	RDC
42	Réserve	RDC
43	Bureau D015	RDC
44	Bureau D016	RDC
45	WC	RDC
46	Sanitaires	RDC
47	WC	RDC
48	Dégagement	RDC
49	Bureau D011	RDC
50	Palier sud	RDC
51	Dégagement	RDC
52	Couloir	RDC
53	Bureau D010	RDC
54	Bureau D07	RDC
55	Bureau D09	RDC
56	Bureau D06	RDC
57	Bureau D05	RDC
58	Couloir	RDC

59	Bureau D04	RDC
60	Bureau D03	RDC
61	Bureau D02	RDC
62	Bureau D01	RDC
63	Placard	RDC
64	Palier sud	R+1
65	Couloir	R+1
66	Bureau D113	R+1
67	Bureau D112	R+1
68	Bureau	R+1
69	Bureau D111	R+1
70	Sanitaires	R+1
71	WC gauche	R+1
72	WC droite	R+1
73	Bureau D110	R+1
74	Dégagement	R+1
75	Bureau D109	R+1
76	Bureau D108	R+1
77	Dégagement	R+1
78	Bureau D107	R+1
79	Bureau D106	R+1
80	Bureau D114	R+1
81	Bureau D115	R+1
82	Bureau D116a	R+1
83	Bureau D116	R+1
84	Bureau D117	R+1
85	Bureau D118	R+1
86	Bureau D105	R+1
87	Sanitaires	R+1
88	WC gauche	R+1
89	WC droite	R+1
90	Bureau D104	R+1
91	Bureau D103	R+1
92	Bureau D102	R+1
93	Bureau D101	R+1
94	Palier sud	R+2
95	Couloir	R+2
96	Bureau D217	R+2
97	Bureau D216	R+2
98	Bureau D215	R+2
99	Bureau D214	R+2
100	Bureau D213	R+2
101	Sanitaires	R+2
102	WC gauche	R+2
103	WC droite	R+2
104	Bureau D212	R+2
105	Bureau D211	R+2
106	Réserve	R+2
107	Bureau D210	R+2
108	Bureau D209	R+2
109	Bureau D208b	R+2
110	Bureau D208a	R+2
111	Bureau D207	R+2
112	Bureau D206	R+2
113	Bureau D218	R+2
114	Bureau D219	R+2
115	Bureau D220	R+2
116	Réserve	R+2
117	Réserve	R+2

118	Bureau D222	R+2
119	Bureau D223	R+2
120	Bureau D224	R+2
121	Bureau D205	R+2
122	Bureau D201	R+2
123	Bureau D202	R+2
124	Bureau D203	R+2
125	Bureau D204	R+2
126	Sanitaires	R+2
127	WC gauche	R+2
128	WC droite	R+2
129	Palier nord	R+2
130	Palier sud	R+3
131	Couloir	R+3
132	Bureau D317	R+3
133	Bureau D316	R+3
134	Bureau D315	R+3
135	Bureau D314	R+3
136	Sanitaires	R+3
137	WC gauche	R+3
138	WC droite	R+3
139	Bureau D313	R+3
140	Bureau D312	R+3
141	Bureau D311a	R+3
142	Bureau D311b	R+3
143	Bureau D310	R+3
144	Bureau D309	R+3
145	Bureau D308	R+3
146	Bureau D307b	R+3
147	Bureau D307	R+3
148	Bureau D306	R+3
149	Bureau D318	R+3
150	Bureau D319	R+3
151	Bureau D320	R+3
152	Bureau D321	R+3
153	Bureau D322	R+3
154	Bureau D323	R+3
155	Bureau D324	R+3
156	Bureau D305	R+3
157	Bureau D301	R+3
158	Bureau D302	R+3
159	Bureau D303	R+3
160	Bureau D304	R+3
161	Sanitaires	R+3
162	WC gauche	R+3
163	WC droite	R+3
164	Palier nord	R+3
175	Palier sud	R+4
176	Débarras	R+4
177	Couloir	R+4
178	Sanitaires	R+4
179	WC gauche	R+4
180	WC milieu	R+4
181	WC droite	R+4
182	Bureau D407	R+4
183	Bureau D408	R+4
184	Bureau D406	R+4
185	Bureau D409	R+4
186	Bureau D405	R+4

187	Bureau D410	R+4
188	Bureau D404	R+4
189	Bureau D411	R+4
190	Sanitaires	R+4
191	WC gauche	R+4
192	WC droite	R+4
193	Bureau D400	R+4
194	Bureau D401	R+4
195	Bureau D402	R+4
196	Bureau D403	R+4
198	Couloir	R+4
199	Palier nord	R+4
200	Façades	EXT

2.6 Liste des locaux non visites			
N°	Local	Etage	Justification
12	Sous escalier aile nord	SS	Inaccessible (pas de clé)
21	Sous escalier aile nord	SS	Inaccessible (pas de clé)
165	Entrée appartement	R+4	Inaccessible (pas de clé)
166	Salle à manger	R+4	Inaccessible (pas de clé)
167	Salon	R+4	Inaccessible (pas de clé)
168	Penderie	R+4	Inaccessible (pas de clé)
169	Cuisine	R+4	Inaccessible (pas de clé)
170	Salle de bain	R+4	Inaccessible (pas de clé)
171	Dégagement	R+4	Inaccessible (pas de clé)
172	Chambre	R+4	Inaccessible (pas de clé)
173	Dégagement	R+4	Inaccessible (pas de clé)
174	WC	R+4	Inaccessible (pas de clé)
197	Bébaras nord	R+4	Inaccessible (pas de clé)

3 METHODOLOGIE EMPLOYEE

Calibrage de l'appareil à fluorescence X

Avant chaque constat, l'auteur procède au calibrage de son appareil selon les modalités fournies par le fabricant de l'appareil.

Identification du bien objet de la mission

L'auteur identifie le bien objet de la mission, ainsi que l'ensemble immobilier auquel il appartient. En cas d'ambiguïté, il réalise un croquis afin de situer le bien dans cet ensemble.

Identification des locaux

- Définition
Par local, on entend toute pièce (salle de séjour, toilettes, etc.) et par extension : couloir, hall d'entrée, palier, partie de cage d'escalier située entre deux paliers, appentis, placard, etc. Le local est désigné selon une appellation non équivoque et non susceptible d'évoluer dans le temps. Le nom d'usage peut s'avérer insuffisant.
- Méthode
L'auteur du constat effectue une visite exhaustive des locaux du bien objet de la mission. Il dresse la liste détaillée des locaux visités. Si des locaux n'ont pas été visités, il en dresse aussi la liste et précise les raisons pour lesquelles ils n'ont pas été visités.
Il réalise un croquis lisible de l'ensemble des locaux du bien objet de la mission, visités ou non, et reporte sur le croquis le nom de chaque local.

Identification des zones

Afin de faciliter la localisation des mesures, l'auteur du constat divise chaque local en plusieurs zones, auxquelles il attribue arbitrairement une lettre (A, B, C ...) et reporte ces lettres sur le croquis. Ces zones correspondent généralement aux différentes faces du local.

Identification des revêtements

Par revêtement, on entend un matériau mince recouvrant les éléments de construction. Les revêtements susceptibles de contenir du plomb sont principalement les peintures (du fait de l'utilisation ancienne de la céruse et celle de produits anti-corrosion à base de minium de plomb), les vernis, les revêtements muraux composés d'une feuille de plomb contrecollée sur du papier à peindre, le plomb laminé servant à l'étanchéité de balcons.

Bien que pouvant être relativement épais, les enduits sont aussi à considérer comme des revêtements susceptibles de contenir du plomb.

D'autres revêtements ne sont pas susceptibles de contenir du plomb : toile de verre, moquette, tissus, crépi, papier peint, ainsi que les peintures et enduits manifestement récents, mais ils peuvent masquer un autre revêtement contenant du plomb et sont

donc à analyser.

Les revêtements de type carrelage contiennent souvent du plomb, mais ils ne sont pas visés par le présent arrêté car ce plomb n'est pas accessible.

Identification des unités de diagnostic*

Dans chaque local, toutes les surfaces susceptibles d'avoir un revêtement contenant du plomb sont analysées ou incluses dans une unité de diagnostic* à analyser. Cela comprend aussi les surfaces recouvertes d'un matériau mince non susceptible de contenir du plomb (papier peint, toile de verre, moquette murale, etc.), car un matériau contenant du plomb peut exister en dessous.

Pour chaque zone, l'auteur du constat dresse la liste des unités de diagnostic, **recouvertes ou non d'un revêtement**. Il identifie chaque unité de diagnostic par son nom complet, auquel il associe si nécessaire la lettre de la zone correspondante, ce qui permet de mieux situer chaque unité de diagnostic dans l'espace. Par exemple, le mur de la zone A sera désigné par « mur A ».

L'auteur identifie le substrat de l'unité de diagnostic par examen visuel et en fonction des caractéristiques physiques du matériau. Par substrat, on entend un matériau sur lequel un revêtement est appliqué (plâtre, bois, brique, métal, etc.).

Par ailleurs, si des habitudes locales de construction ou de mise en peinture sont connues, l'auteur du constat en tient compte pour une définition plus précise des unités de diagnostic. Ainsi, en général, on ne regroupera pas dans une même unité de diagnostic une allège sous fenêtre et la paroi murale à laquelle elle appartient. En effet, dans certains types de construction l'allège a été peinte avec la fenêtre mais pas le reste de la paroi murale.

* Une unité de diagnostic est définie comme étant un élément de construction, ou un ensemble d'éléments de construction, présentant a priori un recouvrement homogène.

Constituent des unités de diagnostic distinctes :

- les différents murs d'une même pièce ;
- des éléments de construction de substrats différents (tels qu'un pan de bois et le reste de la paroi murale à laquelle il appartient) ;
- les côtés extérieur et intérieur d'un élément mobile (tel qu'une fenêtre) ;
- des éléments situés dans des locaux différents, même contigus (tels que les 2 faces d'une porte car elles ont pu être peintes par des peintures différentes).

Cas particulier d'une cage d'escalier :

Une cage d'escalier est découpée en plusieurs locaux. Sont considérés comme locaux distincts :

- chaque palier,
- chaque partie de cage d'escalier située entre deux paliers.

En vue d'assurer la cohérence de ce découpage, le hall d'entrée pourra être assimilé au palier du rez-de-chaussée.

Dans un même « local » (partie de cage d'escalier), sont aussi considérés comme unités de diagnostic distinctes :

- l'ensemble des marches,
- l'ensemble des contremarches,
- l'ensemble des balustres,
- le limon,
- la crémaillère,
- la main courante,
- le plafond.

Choix des points de mesure

Pour chaque unité de diagnostic recouverte d'un revêtement, l'auteur du constat effectue :

- 1 seule mesure si celle-ci montre la présence de plomb à une concentration supérieure ou égale au seuil de 1 milligramme par centimètre carré (1mg/cm²) ;
- 2 mesures si la première ne montre pas la présence de plomb à une concentration supérieure ou égale au seuil de 1 milligramme par centimètre carré (1mg/cm²) ;
- 3 mesures si les deux premières ne montrent pas la présence de plomb à une concentration supérieure ou égale au seuil de 1 milligramme par centimètre carré (1mg/cm²), mais que des unités de diagnostic du même type ont été mesurées avec une concentration en plomb supérieure ou égale à ce seuil.

Dans le cas où plusieurs mesures sont effectuées sur une unité de diagnostic, elles sont réalisées à des endroits différents pour minimiser le risque de faux négatifs. Par exemple, si l'unité de diagnostic est une paroi murale, une mesure est effectuée en partie haute et l'autre en partie basse.

Les mesures sont réalisées aux endroits où la probabilité de rencontrer du plomb est la plus forte. On évitera par exemple de choisir comme point de mesure une surface de peinture dégradée, le plomb ayant pu disparaître à cet endroit précis ; les mesures seront donc plutôt réalisées sur une partie saine de l'unité de diagnostic.

Lorsqu'à l'évidence, l'unité de diagnostic n'est recouverte d'aucun revêtement, la recherche de plomb n'est pas nécessaire. Il en sera de même en présence de carrelages ou de faïences.

L'ensemble des mesures est récapitulé dans un tableau. En l'absence de mesures, la raison pour laquelle la mesure n'a pas été effectuée est indiquée dans le tableau (hauteur de l'unité de diagnostic à mesurer supérieure à 3 mètres, absence de revêtement, par exemple).

3.1 Valeur de référence utilisée pour la mesure du plomb par fluorescence x

Les mesures par fluorescence X effectuées sur des revêtements sont interprétées en fonction de la valeur de référence fixée par l'arrêté du 19 août 2011 relatif au constat de risque d'exposition au plomb : 1 mg/cm²

3.2 Recours à l'analyse chimique du plomb par un laboratoire

À titre exceptionnel, l'auteur du constat peut recourir à des prélèvements de revêtements qui sont analysés en laboratoire pour la recherche du plomb acido soluble selon la norme NF X 46-031 « *Diagnostic plomb — Analyse chimique des peintures pour la recherche de la fraction acido-soluble du plomb* », dans les cas suivants :

- lorsque la nature du support (forte rugosité, surface non plane, etc.) ou le difficile accès aux éléments de construction à analyser ne permet pas l'utilisation de l'appareil portable à fluorescence X ;
- lorsque dans un même local, au moins une mesure est supérieure au seuil de 1 milligramme par centimètre carré (1 mg/cm²), mais aucune mesure n'est supérieure à 2 mg/cm² ;
- lorsque, pour une unité de diagnostic donnée, aucune mesure n'est concluante au regard de la précision de l'appareil.

Le prélèvement est réalisé sur une surface suffisante pour que le laboratoire dispose d'un échantillon permettant l'analyse dans de bonnes conditions (prélèvement de 0,5 g à 1 g).

Dans ce dernier cas, et quel que soit le résultat de l'analyse par fluorescence X, une mesure sera déclarée négative si la fraction acido-soluble mesurée en laboratoire est strictement inférieure à 1,5 mg/g.

4 PRESENTATION DES RESULTATS

Afin de faciliter la localisation des mesures, l'auteur du constat divise chaque local en plusieurs zones, auxquelles il attribue une lettre (A, B, C ...) selon la convention décrite ci-dessous.

La convention d'écriture sur le croquis et dans le tableau des mesures est la suivante :

- la zone de l'accès au local est nommée «A» et est reportée sur le croquis. Les autres zones sont nommées «B», «C», «D», ... dans le sens des aiguilles d'une montre
- la zone «plafond» est indiquée en clair.

Les unités de diagnostic (UD) (par exemple : un mur d'un local, la plinthe du même mur, l'ouvrant d'un portant ou le dormant d'une fenêtre, ...) faisant l'objet d'une mesure sont classées dans le tableau des mesures selon le tableau suivant en fonction de la concentration en plomb.

NOTE Une unité de diagnostic (UD) est un ou plusieurs éléments de construction ayant même substrat et même historique en matière de construction et de revêtement.

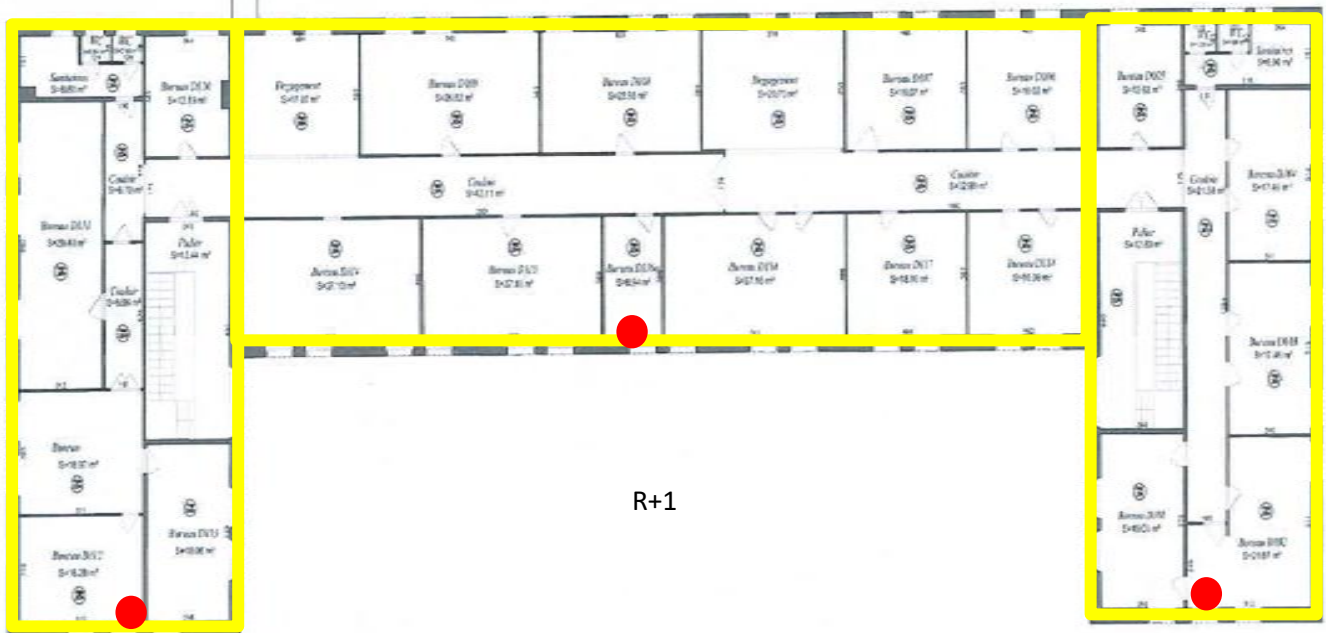
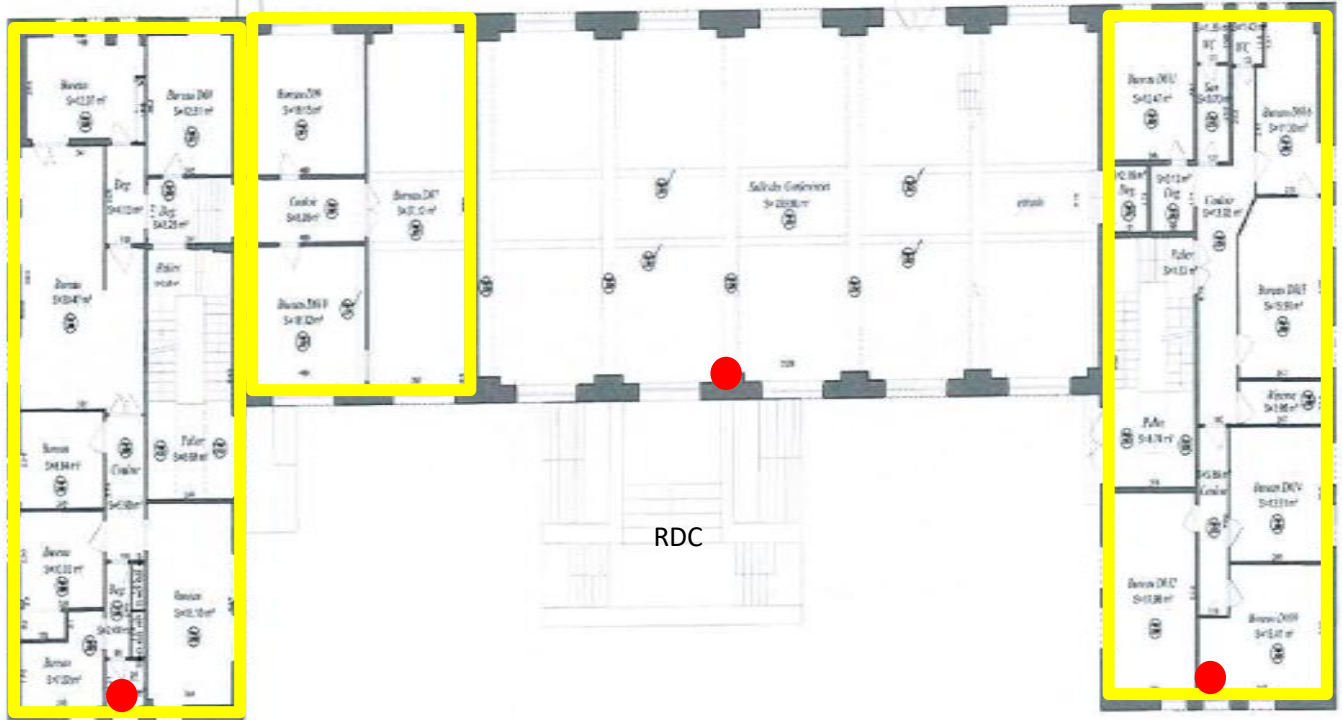

Légende



présence de plomb dans les peintures > 1mg/cm²



Locaux non visités

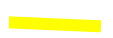

Présence de plomb dans les peintures < 1mg/cm²





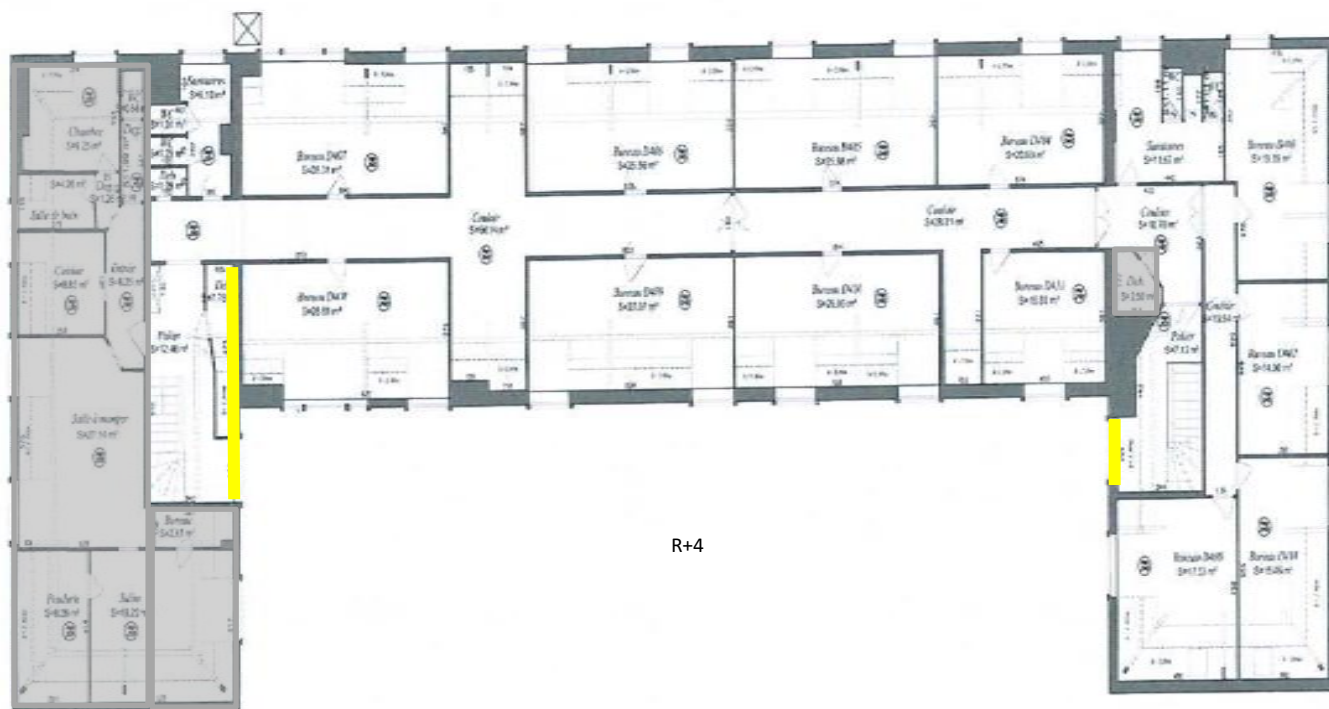

Présence de canalisation en plomb

P 001.00219.10.5
Page 14/98

Document 1



Légende

-  présence de plomb dans les peintures > 1mg/cm²
-  Locaux non visités
-  Présence de plomb dans les peintures < 1mg/cm²
-  Présence de canalisation en plomb

6 RESULTATS DES MESURES

Local : sas entrée SS							
N°	Zone	Unité de diagnostic	Substrat	Revêtement apparent	Localisation de la mesure	Résultats (mg/cm²)	Observation / motif de mesure non effectuée
1	A	Murs	Plâtre	Peinture	haut	0.00	
2			Carrelage	Peinture	bas	5.21	
3	B	Murs	Plâtre	Peinture		0.00	
4						0.00	
5	C	Murs	Plâtre	Peinture	haut	0.00	
6			Carrelage	Peinture	bas	6.32	
7	D	Murs	Plâtre	Peinture	haut	0.00	
8			Carrelage	Peinture	bas	4.25	
9	A	Porte	Bois	Peinture		0.00	
10						0.00	
11	C	Porte	Bois	Peinture		0.00	
12						0.00	
13		Plinthes	Carrelage				pas de revêtement
14							
15		Plafond	Plâtre	Peinture		0.00	
16						0.00	

Local : entrée SS							
N°	Zone	Unité de diagnostic	Substrat	Revêtement apparent	Localisation de la mesure	Résultats (mg/cm²)	Observation / motif de mesure non effectuée
17	AB	Murs	Plâtre	Peinture		0.00	
18	CD					0.00	
19	A	Porte	Bois	Peinture		0.00	
20						0.00	
21		Plinthes	Carrelage				pas de revêtement
22							
23		Plafond	Plâtre	Peinture		0.00	
24						0.00	

Local : Bureau SS							
N°	Zone	Unité de diagnostic	Substrat	Revêtement apparent	Localisation de la mesure	Résultats (mg/cm²)	Observation / motif de mesure non effectuée
25	A	Murs	Plâtre	Peinture	Haut	0.00	
26			Carrelage	Peinture	Bas	0.07	
27	B	Murs	Plâtre	Peinture	Haut	0.05	
28			Carrelage	Peinture	Bas	0.82	
29	C	Murs	Plâtre	Peinture	Haut	0.00	
30			Carrelage	Peinture	Bas	0.76	
31	D	Murs	Plâtre	Peinture	Haut	0.00	
32			Carrelage	Peinture	Bas	6.02	
33	A	Porte	Bois			0.00	
34						0.00	
35	D	Fenêtre	PVC				pas de revêtement
36							
37	D	Embrasure	Plâtre	Peinture		0.59	
38						0.00	
39		Plinthes	Carrelage				pas de revêtement
40							
41		Plafond	Plâtre			0.00	
42						0.00	

Local : reprographie SS							
N°	Zone	Unité de diagnostic	Substrat	Revêtement apparent	Localisation de la mesure	Résultats (mg/cm²)	Observation / motif de mesure non effectuée
43	A	Mur	Plâtre	Peinture		0.08	
44						0.00	
45	B	Mur	Plâtre	Peinture		0.00	
46						0.17	
47	C	Mur	Plâtre	Peinture		0.00	
48						0.21	
49	D	Mur	Plâtre	Peinture		0.00	
50						0.00	
51	A	Porte	Bois	Peinture		0.00	
52						0.00	
53	C	Fenêtres	PVC				pas de revêtement
54							
55	C	Embrasures	Plâtre	Peinture		0.18	
56						0.00	
57		Plinthes	Carrelage				pas de revêtement
58							
59		Plafond	Plâtre	Peinture		0.00	
60						0.00	

Local : bureau reprographie SS							
N°	Zone	Unité de diagnostic	Substrat	Revêtement apparent	Localisation de la mesure	Résultats (mg/cm²)	Observation / motif de mesure non effectuée
61	A	Mur	Plâtre	Peinture		0.00	
62						0.00	
63	B	Mur	Plâtre	Peinture		0.00	
64						0.11	
65	C	Mur	Plâtre	Peinture		0.00	
66						0.00	
67	D	Mur	Plâtre	Peinture		0.07	
68						0.00	
69	A	Porte	Bois	Peinture		0.00	
70						0.00	
71	B	Fenêtre	PVC				pas de revêtement
72							
73	B	Embrasure	Plâtre	Peinture		0.13	
74						0.00	
75		Plinthes	Carrelage				pas de revêtement
76							
77		Plafond	Plâtre	Peinture		0.00	
78						0.00	

Local : magasin reprographie SS							
N°	Zone	Unité de diagnostic	Substrat	Revêtement apparent	Localisation de la mesure	Résultats (mg/cm²)	Observation / motif de mesure non effectuée
79	A	Mur	Plâtre	Peinture		0.00	
80						0.00	
81	B	Mur	Plâtre	Peinture		0.00	
82						0.12	
83	C	Mur	Plâtre	Peinture		0.00	
84						0.15	
85		Mur de refend	Plâtre	Peinture		0.09	
86						0.07	
87	D	Mur	Plâtre	Peinture		0.85	
88						0.00	
89	A	Porte	Bois	Peinture		0.00	
90						0.00	
91	B	Fenêtres	PVC				pas de revêtement
92							
93	B	Embrasures	Plâtre	Peinture		0.13	
94						0.00	
95		Plinthes	Carrelage				pas de revêtement
96							
97		Plafond	Plâtre	Peinture		0.00	
98						0.00	

Local : Dégagement escalier nord SS							
N°	Zone	Unité de diagnostic	Substrat	Revêtement apparent	Localisation de la mesure	Résultats (mg/cm²)	Observation / motif de mesure non effectuée
99	A	Mur	Plâtre	Peinture		0.05	
100						0.00	
101	B	Mur	Plâtre	Peinture		0.00	
102						0.00	
103	C	Mur	Plâtre	Peinture		0.00	
104						0.04	
105	D	Mur	Plâtre	Peinture		0.00	
106						0.09	
107		Plinthes	Carrelage				pas de revêtement
108							
109		Plafond	plâtre	Peinture		0.00	
110						0.00	

Local : Sanitaires nord SS							
N°	Zone	Unité de diagnostic	Substrat	Revêtement apparent	Localisation de la mesure	Résultats (mg/cm²)	Observation / motif de mesure non effectuée
111	A	Mur	Plâtre	Peinture		0.08	
112						0.00	
105	B	Mur	Plâtre	Peinture		0.00	
106						0.00	
107	C	Mur	Plâtre	Peinture		0.00	
108						0.00	
109	D	Mur	Plâtre	Peinture		0.00	
110						0.09	
111	A	Porte	Bois	Peinture		0.00	
112						0.00	
117		Plinthes	Bois	Peinture		0.00	
118						0.00	
119		Faux plafond	carton	Peinture		0.00	
120						0.00	

Local : WC nord SS							
N°	Zone	Unité de diagnostic	Substrat	Revêtement apparent	Localisation de la mesure	Résultats (mg/cm²)	Observation / motif de mesure non effectuée
121	A	Mur	Plâtre	Peinture		0.00	
122						0.00	
123	B	Mur	Plâtre	Peinture		0.00	
124						0.00	
125	C	Mur	Plâtre	Peinture		0.00	
126						0.00	
127	D	Mur	Plâtre	Peinture		0.00	
128						0.00	
129	A	Porte	Bois	Peinture		0.00	
130						0.00	
131	C	Fenêtre	PVC				Pas de revêtement
132							
133	C	Embrasure	Plâtre			0.09	
134						0.02	
135		Plinthes	Bois	Peinture		0.00	
136						0.00	
137		Faux plafond	carton	Peinture		0.00	
138						0.00	

Local : Bureau nord SS							
N°	Zone	Unité de diagnostic	Substrat	Revêtement apparent	Localisation de la mesure	Résultats (mg/cm²)	Observation / motif de mesure non effectuée
139	A	Mur	Plâtre	Peinture		0.00	
140						0.00	
141	B	Mur	Plâtre	Peinture		1.21	
142						1.08	
143	C	Mur	Plâtre	Peinture		1.52	
144						1.23	
145	D	Mur	Plâtre	Peinture		0.00	
146						0.00	
147	A	Porte	Bois	Peinture		0.00	
148						0.00	
149	C	Porte	Bois	Peinture		0.00	
150						0.00	
151	C	Grille porte	Métal	Peinture		1.59	
152						1.14	
153	BC	Fenêtres	PVC				Pas de revêtement
154							
155	BC	Embrasures	Plâtre	Peinture		0.25	
156						0.36	
157		Plinthes	Carrelage				
158							
159		Plafond	Plâtre	Peinture		0.00	
160						0.00	

Local : Magasin nord SS							
N°	Zone	Unité de diagnostic	Substrat	Revêtement apparent	Localisation de la mesure	Résultats (mg/cm²)	Observation / motif de mesure non effectuée
161	A	Mur	Plâtre	Peinture		0.00	
162						0.00	
163	B	Mur	Plâtre	Peinture		0.67	
164						0.58	
165	C	Mur	Plâtre	Peinture		0.59	
166						0.36	
167	D	Mur	Plâtre	Peinture		0.48	
168						0.29	
169	E	Mur	Plâtre	Peinture		0.00	
170						0.00	
171	F	Mur	Plâtre	Peinture		0.00	
172						0.00	
173	A	Porte	Bois	Peinture		0.00	
174						0.00	
175	BCD	Fenêtres	PVC				
176							
177	BCD	Embrasures	Plâtre	Peinture		0.00	
178						0.00	
179		Plinthes	Carrelage				
180							
181		Faux plafond	plâtre	Peinture		0.00	
182						0.00	

Local : Palier nord SS							
N°	Zone	Unité de diagnostic	Substrat	Revêtement apparent	Localisation de la mesure	Résultats (mg/cm²)	Observation / motif de mesure non effectuée
183	A	Mur	Plâtre	Peinture		0.00	
184						0.00	
185	B	Mur	Plâtre	Peinture		0.00	
186						0.00	
187	C	Mur	Plâtre	Peinture		0.00	
188						0.00	
189	D	Mur	Plâtre	Peinture		0.25	
190						0.51	
191	A	Porte	Bois	Peinture		0.00	
192						0.00	
193		Contremarches	Bois	Peinture		0.15	
194						0.22	
195		Limon	Métal	Peinture		0.25	
196						0.36	
197		Balustrade	Métal	Peinture		0.14	
198						0.24	
199		Plinthes escalier	Bois	Peinture		0.31	
200						0.11	
201		Plafond	Plâtre	Peinture		0.00	
202						0.00	

Local : Courier SS							
N°	Zone	Unité de diagnostic	Substrat	Revêtement apparent	Localisation de la mesure	Résultats (mg/cm²)	Observation / motif de mesure non effectuée
203	A	Mur	Plâtre	Peinture		0.00	
204						0.00	
205	B	Mur	Plâtre	Peinture	Haut	0.00	
206			Carrelage	Peinture	Bas	2.35	
207	C	Mur	Plâtre	Peinture		0.00	
208						0.00	
209	D	Mur	Plâtre	Peinture		0.00	
210						0.00	
211		Mur intermédiaire	Plâtre	Peinture		0.00	
212						0.00	
213	A	Porte	Bois	Peinture		0.00	
214						0.00	
215	C	Fenêtres	PVC				pas de revêtement
216							
217	C	Embrasures	Plâtre	Peinture		1.29	
218						1.98	
219		Plinthes	Carrelage				
220							
221		Plafond	plâtre	Peinture		0.00	
222						0.00	

Degagement Sanitaires sud SS							
N°	Zone	Unité de diagnostic	Substrat	Revêtement apparent	Localisation de la mesure	Résultats (mg/cm²)	Observation / motif de mesure non effectuée
203	A	Mur	Plâtre	Peinture		0.00	
204						0.00	
205	B	Mur	Plâtre	Peinture		0.00	
206						0.00	
207	C	Mur	Plâtre	Peinture		0.00	
208						0.00	
209	D	Mur	Plâtre	Peinture		0.00	
210						0.00	
211	A	Porte	Bois	Peinture		0.00	
212						0.00	
213	C	Porte	Bois	Peinture		0.00	
214						0.00	
215		Plinthes	Carrelage				
216							
217		Plafond	Plâtre	Peinture		0.00	
218						0.00	

Local : Local "placard" SS							
N°	Zone	Unité de diagnostic	Substrat	Revêtement apparent	Localisation de la mesure	Résultats (mg/cm²)	Observation / motif de mesure non effectuée
229	A	Mur	Plâtre	Peinture		0.00	
230						0.00	
231	B	Mur	Plâtre	Peinture		0.32	
232						0.12	
233	C	Mur	Plâtre	Peinture		0.25	
234						0.10	
235	D	Mur	Plâtre	Peinture		0.00	
236						0.00	
237		Plinthes	Carrelage				
238							
239		Plafond	plâtre	Peinture		0.00	
240						0.00	

Local : Sanitaires sud SS							
N°	Zone	Unité de diagnostic	Substrat	Revêtement apparent	Localisation de la mesure	Résultats (mg/cm²)	Observation / motif de mesure non effectuée
241	A	Mur	Plâtre	Peinture		0.00	
242						0.00	
243	B	Mur	Plâtre	Peinture		0.00	
244						0.00	
245	C	Mur	Plâtre	Peinture		2.03	
246							
247	D	Mur	Plâtre	Peinture		0.00	
248						0.00	
249	A	Porte	Bois	Peinture		0.00	
250						0.00	
251	C	Fenêtre	PVC				pas de revêtement
252							
253	C	Embrasure	Plâtre	Peinture		1.95	
254							
255		Plinthes	Carrelage				
256							
257		Faux-plafond	Carton	Peinture		0.00	
258						0.00	

Local : WC sud gauche SS							
N°	Zone	Unité de diagnostic	Substrat	Revêtement apparent	Localisation de la mesure	Résultats (mg/cm²)	Observation / motif de mesure non effectuée
259	A	Mur	Plâtre	Peinture		0.00	
260						0.00	
261	B	Mur	Plâtre	Peinture		0.08	
262						0.02	
263	C	Mur	Plâtre	Peinture		0.07	
264						0.05	
265	D	Mur	Plâtre	Peinture		0.00	
266						0.00	
267	A	Porte	Bois	Peinture		0.09	
268						0.02	
269		Plinthes	Carrelage			0.00	
270						0.00	
271		Faux-plafond	Carton	Peinture		0.00	
272						0.00	

Local : WC sud droite SS							
N°	Zone	Unité de diagnostic	Substrat	Revêtement apparent	Localisation de la mesure	Résultats (mg/cm²)	Observation / motif de mesure non effectuée
273	A	Mur	Plâtre	Peinture		0.00	
274						0.00	
275	B	Mur	Plâtre	Peinture		0.00	
276						0.00	
277	C	Mur	Plâtre	Peinture		0.02	
278						0.01	
279	D	Mur	Plâtre	Peinture		0.00	
280						0.00	
281	A	Porte	Bois	Peinture		0.09	
282						0.02	
283		Plinthes	Carrelage			0.00	
284						0.00	
285		Faux-plafond	Carton	Peinture		0.00	
286						0.00	

Local : Palier sud SS							
N°	Zone	Unité de diagnostic	Substrat	Revêtement apparent	Localisation de la mesure	Résultats (mg/cm²)	Observation / motif de mesure non effectuée
287	A	Mur	Plâtre	Peinture		0.17	
288						0.28	
289	B	Mur	Plâtre	Peinture		0.00	
290						0.00	
291	C	Mur	Plâtre	Peinture		0.00	
292						0.00	
293	D	Mur	Plâtre	Peinture		0.00	
294						0.00	
295	A	Porte	Bois	Peinture		0.00	
296						0.00	
297		Contremarches	Bois	Peinture		0.11	
298						0.29	
299		Limon	Métal	Peinture		0.03	
300						0.21	
301		Balustrade	Métal	Peinture		0.11	
302						0.31	
303		Plinthes escalier	Bois	Peinture		0.19	
304						0.41	
305		Plafond	Plâtre	Peinture		0.00	
306						0.00	

Local : Dégagement local chaufferie SS							
N°	Zone	Unité de diagnostic	Substrat	Revêtement apparent	Localisation de la mesure	Résultats (mg/cm²)	Observation / motif de mesure non effectuée
307	A	Mur	Plâtre	Peinture		0.00	
308						0.00	
309	B	Mur	Plâtre	Peinture		0.00	
310						0.00	
311	C	Mur	Plâtre	Peinture		0.00	
312						0.00	
313	D	Mur	Plâtre	Peinture		0.00	
314						0.00	
315	A	Porte	Bois	Peinture		0.00	
316						0.00	
317		Plafond	Plâtre	Peinture		0.00	
318						0.00	

Local : Bureau chaufferie SS							
N°	Zone	Unité de diagnostic	Substrat	Revêtement apparent	Localisation de la mesure	Résultats (mg/cm²)	Observation / motif de mesure non effectuée
319	A	Mur	Plâtre	Peinture		0.00	
320						0.00	
321	B	Mur	Plâtre	Peinture		0.00	
322						0.00	
323	C	Mur	Plâtre	Peinture		0.12	
324						0.07	
325	D	Mur	Plâtre	Peinture		0.00	
326						0.00	
327	A	Porte	Bois	Peinture		0.00	
328						0.00	
329	C	Fenêtre	Métal	Peinture		0.51	
330						0.08	
331	C	Embrasure	Plâtre	Peinture		0.24	
332						0.08	
333		Plafond	Plâtre	Peinture		0.00	
334						0.00	

Local : placard du bureau chaufferie SS							
N°	Zone	Unité de diagnostic	Substrat	Revêtement apparent	Localisation de la mesure	Résultats (mg/cm ²)	Observation / motif de mesure non effectuée
335	A	Mur	Plâtre	Peinture		0.00	
336						0.00	
337	B	Mur	Plâtre	Peinture		0.00	
338						0.00	
339	C	Mur	Plâtre	Peinture		0.00	
340						0.00	
341	D	Mur	Plâtre	Peinture		0.05	
342						0.02	
343	A	Porte	Bois	Peinture		0.00	
344						0.00	
345	D	Fenêtre	Métal	Peinture		0.21	
346						0.15	
347	D	Embrasure	Plâtre	Peinture		0.25	
348						0.17	
349		Plafond	Plâtre	Peinture		0.00	
350						0.00	

Local : Atelier chaufferie SS							
N°	Zone	Unité de diagnostic	Substrat	Revêtement apparent	Localisation de la mesure	Résultats (mg/cm ²)	Observation / motif de mesure non effectuée
351	A	Mur	Plâtre	Peinture		0.09	
352						0.05	
353	B	Mur	Plâtre	Peinture		0.12	
354						0.04	
355	C	Mur	Plâtre	Peinture		0.00	
356						0.00	
357	D	Mur	Plâtre	Peinture		0.14	
358						0.06	
359	B	Fenêtre	Métal	Peinture		0.08	
360						0.01	
361	B	Embrasure	Plâtre	Peinture		0.25	
362						0.09	
363		Plafond	Plâtre	Peinture		0.00	
364						0.00	

Local : Chaufferie SS							
N°	Zone	Unité de diagnostic	Substrat	Revêtement apparent	Localisation de la mesure	Résultats (mg/cm ²)	Observation / motif de mesure non effectuée
365	A	Mur	Plâtre	Peinture		0.00	
366						0.00	
367	B	Mur	Plâtre	Peinture		0.09	
368						0.04	
369	C	Mur	Plâtre	Peinture		0.19	
370						0.04	
371	D	Mur	Plâtre	Peinture		0.04	
372						0.06	
373	B	Fenêtre	Métal	Peinture		0.29	
374						0.01	
375	B	Embrasure	Plâtre	Peinture		0.07	
376						0.09	
377		Plafond	Plâtre	Peinture		0.00	
378						0.00	

Local : Informatique SS							
N°	Zone	Unité de diagnostic	Substrat	Revêtement apparent	Localisation de la mesure	Résultats (mg/cm ²)	Observation / motif de mesure non effectuée
379	A	Mur	Plâtre	Peinture		0.00	
380						0.00	
381	B	Mur	Plâtre	Peinture		0.00	
382						0.00	
383	C	Mur	Plâtre	Peinture		0.00	
384						0.00	
385	D	Mur	Plâtre	Peinture		0.00	
386						0.00	
387	A	Porte	Bois	Peinture		0.00	
388						0.00	
389		Plafond	Plâtre	Peinture		0.00	
390						0.00	

Local : onduleurs SS							
N°	Zone	Unité de diagnostic	Substrat	Revêtement apparent	Localisation de la mesure	Résultats (mg/cm ²)	Observation / motif de mesure non effectuée
391	A	Mur	Plâtre	Peinture		0.00	
392						0.00	
393	B	Mur	Plâtre	Peinture		0.00	
394						0.00	
395	C	Mur	Plâtre	Peinture		0.00	
396						0.00	
397	D	Mur	Plâtre	Peinture		0.00	
398						0.00	
399	A	Porte	Bois	Peinture		0.00	
400						0.00	
401		Faux-plafond	Carton	Peinture		0.00	
402						0.00	

Local : technique SS							
N°	Zone	Unité de diagnostic	Substrat	Revêtement apparent	Localisation de la mesure	Résultats (mg/cm ²)	Observation / motif de mesure non effectuée
403	A	Mur	Plâtre	Peinture		0.00	
404						0.00	
405	B	Mur	Plâtre	Peinture		0.00	
406						0.00	
407	C	Mur	Plâtre	Peinture		0.00	
408						0.00	
409	D	Mur	Plâtre	Peinture		0.00	
410						0.00	
411	A	Porte	Bois	Peinture		0.00	
412						0.00	
413		Plafond	Plâtre	Peinture		0.00	
414						0.00	

Local : Palier sud RDC							
N°	Zone	Unité de diagnostic	Substrat	Revêtement apparent	Localisation de la mesure	Résultats (mg/cm²)	Observation / motif de mesure non effectuée
415	A	Mur	Plâtre	Peinture		0.23	
416						0.09	
417	B	Mur	Plâtre	Peinture		0.00	
418						0.00	
419	C	Mur	Plâtre	Peinture		0.00	
420						0.00	
421	D	Mur	Plâtre	Peinture		0.00	
422						0.00	
423	A	Porte	Métal				
424							
425		Contremarches	Bois	Peinture		0.10	
426						0.21	
427		Limon	Métal	Peinture		0.19	
428						0.15	
429		Balustrade	Métal	Peinture		0.12	
430						0.08	
431		Plinthes palier	Carrelage				
432							
433		Plinthes escalier	Bois	Peinture		0.22	
434						0.14	

Couloir RDC sud							
N°	Zone	Unité de diagnostic	Substrat	Revêtement apparent	Localisation de la mesure	Résultats (mg/cm²)	Observation / motif de mesure non effectuée
435	A	Mur	Plâtre	Peinture		0.00	
436						0.00	
437	B	Mur	Plâtre	Peinture		0.00	
438						0.00	
439	C	Mur	Plâtre	Peinture		0.00	
440						0.00	
441	D	Mur	Plâtre	Peinture		0.00	
442						0.00	
443	A	Porte	Bois	Peinture		0.00	
444						0.00	
445		Plinthes	Bois	Peinture		0.00	
446						0.00	
447		Plafond	Plâtre	Peinture		0.05	
448						0.02	

Local : Bureau D010 RDC							
N°	Zone	Unité de diagnostic	Substrat	Revêtement apparent	Localisation de la mesure	Résultats (mg/cm²)	Observation / motif de mesure non effectuée
449	A	Mur	Plâtre	Peinture		0.00	
450						0.00	
451	B	Mur	Plâtre	Peinture		0.00	
452						0.00	
453	C	Mur	Plâtre	Peinture		0.65	
454						0.26	
455	D	Mur	Plâtre	Peinture		0.38	
456						0.15	
457	A	Porte	Bois	Peinture		0.00	
458						0.00	
459	C	Fenêtres	PVC				pas de revêtement
460							
461		Embrasures	Plâtre	Peinture		0.29	
462						0.21	
463		Plinthes	Bois	Peinture		0.00	
464						0.00	
465		Plafond	Plâtre	Peinture		0.08	
466						0.01	

Local : Bureau D07 RDC							
N°	Zone	Unité de diagnostic	Substrat	Revêtement apparent	Localisation de la mesure	Résultats (mg/cm²)	Observation / motif de mesure non effectuée
467	A	Mur	Plâtre	Peinture		0.00	
468						0.00	
469	B	Mur	Plâtre	Peinture		0.52	
470						0.21	
471	C	Mur	Plâtre	Peinture		0.09	
472						0.11	
473	D	Mur	Plâtre	Peinture		0.28	
474						0.11	
475	A	Porte	Bois	Peinture		0.00	
476						0.00	
477	BD	Fenêtres	PVC				pas de revêtement
478							
479	BD	Embrasures	Plâtre	Peinture		0.21	
480						0.12	
481		Plinthes	Bois	Peinture		0.00	
482						0.00	
483		Plafond	Plâtre	Peinture		0.07	
484						0.03	

Local : Bureau D09 RDC							
N°	Zone	Unité de diagnostic	Substrat	Revêtement apparent	Localisation de la mesure	Résultats (mg/cm²)	Observation / motif de mesure non effectuée
485	A	Mur	Plâtre	Peinture		0.00	
486						0.00	
487	B	Mur	Plâtre	Peinture		0.47	
488						0.25	
489	C	Mur	Plâtre	Peinture		0.14	
490						0.19	
491	D	Mur	Plâtre	Peinture		0.00	
492						0.00	
493	A	Porte	Bois	Peinture		0.00	
494						0.00	
495	C	Fenêtres	PVC				pas de revêtement
496							
497	C	Embrasures	Plâtre	Peinture		0.23	
498						0.10	
499		Plinthes	Bois	Peinture		0.00	
500						0.00	
501		Plafond	Plâtre	Peinture		0.05	
502						0.02	

Local : Bureau D08 RDC							
N°	Zone	Unité de diagnostic	Substrat	Revêtement apparent	Localisation de la mesure	Résultats (mg/cm²)	Observation / motif de mesure non effectuée
503	A	Mur	Plâtre	Peinture		0.00	
504						0.00	
505	B	Mur	Plâtre	Peinture		0.00	
506						0.00	
507	C	Mur	Plâtre	Peinture		0.28	
508						0.09	
509	D	Mur	Plâtre	Peinture		0.13	
510						0.24	
511	A	Porte	Bois	Peinture		0.00	
512						0.00	
513	C	Fenêtres	PVC				pas de revêtement
514							
515	C	Embrasures	Plâtre	Peinture		0.29	
516						0.12	
517		Plinthes	Bois	Peinture		0.00	
518						0.00	
519		Plafond	Plâtre	Peinture		0.06	
520						0.00	

Local : Bureau D06 RDC							
N°	Zone	Unité de diagnostic	Substrat	Revêtement apparent	Localisation de la mesure	Résultats (mg/cm²)	Observation / motif de mesure non effectuée
521	A	Mur	Plâtre	Peinture		0.00	
522						0.00	
523	B	Mur	Plâtre	Peinture		0.21	
524						0.09	
525	C	Mur	Plâtre	Peinture		0.25	
526						0.14	
527	D	Mur	Plâtre	Peinture		0.00	
528						0.00	
529	A	Porte	Bois	Peinture		0.00	
530						0.00	
531	C	Fenêtres	PVC				pas de revêtement
532							
533	C	Embrasures	Plâtre	Peinture		0.19	
534						0.17	
535		Plinthes	Bois	Peinture		0.00	
536						0.00	
537		Plafond	Plâtre	Peinture		0.02	
538						0.02	

Local : Bureau D05 RDC							
N°	Zone	Unité de diagnostic	Substrat	Revêtement apparent	Localisation de la mesure	Résultats (mg/cm²)	Observation / motif de mesure non effectuée
539	A	Mur	Plâtre	Peinture		0.00	
540						0.00	
541	B	Mur	Plâtre	Peinture		0.00	
542						0.00	
543	C	Mur	Plâtre	Peinture		0.19	
544						0.25	
545	D	Mur	Plâtre	Peinture		0.00	
546						0.00	
547	A	Porte	Bois	Peinture		0.00	
548						0.00	
549	C	Fenêtres	PVC				pas de revêtement
550							
551	C	Embrasures	Plâtre	Peinture		0.28	
552						0.11	
553		Plinthes	Bois	Peinture		0.00	
554						0.00	
555		Plafond	Plâtre	Peinture		0.01	
556						0.08	

Local : Bureau D04 RDC							
N°	Zone	Unité de diagnostic	Substrat	Revêtement apparent	Localisation de la mesure	Résultats (mg/cm²)	Observation / motif de mesure non effectuée
557	A	Mur	Plâtre	Peinture		0.00	
558						0.00	
559	B	Mur	Plâtre	Peinture		0.00	
560						0.00	
561	C	Mur	Plâtre	Peinture		0.17	
562						0.15	
563	D	Mur	Plâtre	Peinture		0.00	
564						0.00	
565	A	Porte	Bois	Peinture		0.00	
566						0.00	
567	C	Fenêtres	PVC				pas de revêtement
568							
569	C	Embrasures	Plâtre	Peinture		0.21	
570						0.35	
571		Plinthes	Bois	Peinture		0.00	
572						0.00	
573		Plafond	Plâtre	Peinture		0.03	
574						0.04	

Local : Bureau D03 RDC							
N°	Zone	Unité de diagnostic	Substrat	Revêtement apparent	Localisation de la mesure	Résultats (mg/cm²)	Observation / motif de mesure non effectuée
575	A	Mur	Plâtre	Peinture		0.00	
576						0.00	
577	B	Mur	Plâtre	Peinture		0.00	
578						0.00	
579	C	Mur	Plâtre	Peinture		0.14	
580						0.19	
581	D	Mur	Plâtre	Peinture		0.00	
582						0.00	
583	A	Porte	Bois	Peinture		0.00	
584						0.00	
585	C	Fenêtres	PVC				pas de revêtement
586							
587	C	Embrasures	Plâtre	Peinture		0.11	
588						0.25	
589		Plinthes	Bois	Peinture		0.00	
590						0.00	
591		Plafond	Plâtre	Peinture		0.00	
592						0.04	

Local : Bureau D02 RDC							
N°	Zone	Unité de diagnostic	Substrat	Revêtement apparent	Localisation de la mesure	Résultats (mg/cm²)	Observation / motif de mesure non effectuée
593	A	Mur	Plâtre	Peinture		0.00	
594						0.00	
595	B	Mur	Plâtre	Peinture		0.14	
596						0.19	
597	C	Mur	Plâtre	Peinture		0.23	
598						0.11	
599	D	Mur	Plâtre	Peinture		0.00	
600						0.00	
601	A	Porte	Bois	Peinture		0.00	
602						0.00	
603	B	Fenêtres	PVC				pas de revêtement
604							
605	B	Embrasures	Plâtre			0.19	
606						0.12	
607		Plinthes	Bois	Peinture		0.00	
608						0.00	
609		Plafond	Plâtre	Peinture		0.01	
610						0.01	

Local : Bureau D01 RDC							
N°	Zone	Unité de diagnostic	Substrat	Revêtement apparent	Localisation de la mesure	Résultats (mg/cm²)	Observation / motif de mesure non effectuée
611	A	Mur	Plâtre	Peinture		0.00	
612						0.00	
613	B	Mur	Plâtre	Peinture		0.00	
614						0.00	
615	C	Mur	Plâtre	Peinture		0.25	
616						0.11	
617	D	Mur	Plâtre	Peinture		0.15	
618						0.32	
619	A	Porte	Bois	Peinture		0.00	
620						0.00	
621	CD	Fenêtres	PVC				pas de revêtement
622							
623	CD	Embrasures	Plâtre			0.12	
624						0.11	
625		Plinthes	Bois	Peinture		0.00	
626						0.00	
627		Plafond	Plâtre	Peinture		0.05	
628						0.01	

Local : Dégagement WC sud RDC							
N°	Zone	Unité de diagnostic	Substrat	Revêtement apparent	Localisation de la mesure	Résultats (mg/cm²)	Observation / motif de mesure non effectuée
629	A	Mur	Plâtre	Peinture		0.00	
630						0.00	
631	B	Mur	Plâtre	Peinture		0.00	
632						0.00	
633	C	Mur	Plâtre	Peinture		0.00	
634						0.00	
635	D	Mur	Plâtre	Peinture		0.00	
636						0.00	
637	A	Porte	Bois	Peinture		0.00	
638						0.00	
643		Plinthes	Bois	Peinture		0.00	
644						0.00	
645		Plafond	Plâtre	Peinture		0.08	
646						0.06	

Local : WC sud RDC							
N°	Zone	Unité de diagnostic	Substrat	Revêtement apparent	Localisation de la mesure	Résultats (mg/cm ²)	Observation / motif de mesure non effectuée
647	A	Mur	Plâtre	Peinture		0.00	
648						0.00	
649	B	Mur	Plâtre	Peinture		0.00	
650						0.00	
651	C	Mur	Plâtre	Peinture		0.21	
652						0.08	
653	D	Mur	Plâtre	Peinture		0.00	
654						0.00	
655	A	Porte	Bois	Peinture		0.00	
656						0.00	
657	C	Fenêtres	PVC				pas de revêtement
658							
659	C	Embrasures	Plâtre			0.02	
660						0.23	
661		Plinthes	Bois	Peinture		0.00	
662						0.00	
663		Plafond	Plâtre	Peinture		0.09	
664						0.05	

Local : Salle des conférences RDC							
N°	Zone	Unité de diagnostic	Substrat	Revêtement apparent	Localisation de la mesure	Résultats (mg/cm ²)	Observation / motif de mesure non effectuée
665	A	Mur	Plâtre	Peinture		0.00	
666		Poteau IPN	Métal	Peinture		2.02	
667	B	Mur	Plâtre	Peinture		0.00	
668						0.00	
669	C	Mur	Plâtre	Peinture		0.00	
670		Poteau IPN	Métal	Peinture		2.36	
671	D	Mur	Plâtre	Peinture		0.00	
672						0.00	
673	A	Porte	Bois	Peinture		0.00	
674						0.00	
675	CD	Fenêtres	PVC				pas de revêtement
676							
677	CD	Embrasures	Plâtre			0.00	
678						0.00	
679		Plinthes	Bois	Peinture		0.00	
680						0.00	
681		Plafond	Plâtre	Peinture			Inaccessible en sécurité
682							

Local : Réserve RDC							
N°	Zone	Unité de diagnostic	Substrat	Revêtement apparent	Localisation de la mesure	Résultats (mg/cm²)	Observation / motif de mesure non effectuée
683	A	Mur	Plâtre	Peinture		0.00	
684						0.00	
685	B	Mur	Plâtre	Peinture		0.00	
686						0.00	
687	C	Mur	Plâtre	Peinture		0.00	
688						0.00	
689	D	Mur	Plâtre	Peinture		0.00	
690						0.00	
691	A	Porte	Bois	Peinture		0.00	
692						0.00	
693	D	Fenêtres	PVC				pas de revêtement
694							
695	D	Embrasures	Plâtre			0.00	
696						0.00	
697		Plinthes	Bois	Peinture		0.00	
698						0.00	
699		Plafond	Plâtre	Peinture			Inaccessible en sécurité
700							

Local : 3 WC Salle RDC							
N°	Zone	Unité de diagnostic	Substrat	Revêtement apparent	Localisation de la mesure	Résultats (mg/cm²)	Observation / motif de mesure non effectuée
701	A	Mur	Plâtre	Peinture		0.00	
702						0.00	
703	B	Mur	Plâtre	Peinture		0.00	
704						0.00	
705	C	Mur	Plâtre	Peinture		0.00	
706						0.00	
707	D	Mur	Plâtre	Peinture		0.00	
708						0.00	
709	A	Porte	Bois	Peinture		0.00	
710						0.00	
711	B	Fenêtres	PVC				pas de revêtement
712							
713	B	Embrasures	Plâtre			0.00	
714						0.00	
715		Plinthes	Carrelage				
716							
717		Plafond	Plâtre	Peinture			Inaccessible en sécurité
718							

Local : Dégagement salle RDC							
N°	Zone	Unité de diagnostic	Substrat	Revêtement apparent	Localisation de la mesure	Résultats (mg/cm²)	Observation / motif de mesure non effectuée
719	A	Mur	Plâtre	Peinture		0.00	
720						0.00	
721	B	Mur	Plâtre	Peinture		0.00	
722						0.00	
723	C	Mur	Plâtre	Peinture		0.00	
724						0.00	
725	D	Mur	Plâtre	Peinture		0.00	
726						0.00	
727	A	Porte	Bois	Peinture		0.00	
728						0.00	
729		Plinthes	Bois	Peinture		0.00	
730						0.00	
731		Plafond	Plâtre	Peinture		0.07	
732						0.06	

Local : WC nord RDC							
N°	Zone	Unité de diagnostic	Substrat	Revêtement apparent	Localisation de la mesure	Résultats (mg/cm²)	Observation / motif de mesure non effectuée
733	A	Mur	Plâtre	Peinture		0.00	
734						0.00	
735	B	Mur	Plâtre	Peinture		0.00	
736						0.00	
737	C	Mur	Plâtre	Peinture		0.00	
738						0.00	
739	D	Mur	Plâtre	Peinture		0.00	
740						0.00	
741	A	Porte	Bois	Peinture		0.00	
742						0.00	
743	C	Fenêtres	PVC				pas de revêtement
744							
745	C	Embrasures	Plâtre			0.00	
746						0.00	
747		Plinthes	Carrelage				
748							
749		Plafond	Plâtre	Peinture			Inaccessible en sécurité
750							

Local : couloir nord RDC							
N°	Zone	Unité de diagnostic	Substrat	Revêtement apparent	Localisation de la mesure	Résultats (mg/cm²)	Observation / motif de mesure non effectuée
751	A	Mur	Plâtre	Peinture		0.00	
752						0.00	
753	B	Mur	Plâtre	Peinture		0.00	
754						0.00	
755	C	Mur	Plâtre	Peinture		0.00	
756						0.00	
757	D	Mur	Plâtre	Peinture		0.00	
758						0.00	
759	A	Porte	Bois	Peinture		0.00	
760						0.00	
761		Plinthes	Bois	Peinture		0.00	
762						0.00	
763		Plafond	Plâtre	Peinture		0.02	
764						0.06	

Local : Bureau D016 RDC							
N°	Zone	Unité de diagnostic	Substrat	Revêtement apparent	Localisation de la mesure	Résultats (mg/cm²)	Observation / motif de mesure non effectuée
765	A	Mur	Plâtre	Peinture		0.00	
766						0.00	
767	B	Mur	Plâtre	Peinture		0.00	
768						0.00	
769	C	Mur	Plâtre	Peinture		0.22	
770						0.15	
771	D	Mur	Plâtre	Peinture		0.14	
772						0.31	
773	A	Porte	Bois	Peinture		0.00	
774						0.00	
775	BC	Fenêtres	PVC				pas de revêtement
776							
777	BC	Embrasures	Plâtre			0.14	
778						0.08	
779		Plinthes	Bois	Peinture		0.00	
780						0.00	
781		Plafond	Plâtre	Peinture		0.05	
782						0.04	

Local : Bureau D015 RDC							
N°	Zone	Unité de diagnostic	Substrat	Revêtement apparent	Localisation de la mesure	Résultats (mg/cm²)	Observation / motif de mesure non effectuée
783	A	Mur	Plâtre	Peinture		0.00	
784						0.00	
785	B	Mur	Plâtre	Peinture		0.00	
786						0.00	
787	C	Mur	Plâtre	Peinture		0.29	
788						0.07	
789	D	Mur	Plâtre	Peinture		0.00	
790						0.00	
791	A	Porte	Bois	Peinture		0.00	
792						0.00	
793	C	Fenêtres	PVC				pas de revêtement
794							
795	C	Embrasures	Plâtre			0.27	
796						0.08	
797		Plinthes	Bois	Peinture		0.00	
798						0.00	
799		Plafond	Plâtre	Peinture		0.00	
800						0.08	

Local : Réserve RDC							
N°	Zone	Unité de diagnostic	Substrat	Revêtement apparent	Localisation de la mesure	Résultats (mg/cm²)	Observation / motif de mesure non effectuée
801	A	Mur	Plâtre	Peinture		0.00	
802						0.00	
803	B	Mur	Plâtre	Peinture		0.00	
804						0.00	
805	C	Mur	Plâtre	Peinture		0.12	
806						0.11	
807	D	Mur	Plâtre	Peinture		0.00	
808						0.00	
809	A	Porte	Bois	Peinture		0.00	
810						0.00	
811		Plinthes	Bois	Peinture		0.00	
812						0.00	
813		Plafond	Plâtre	Peinture		0.00	
814						0.02	

Local : Bureau D014 RDC							
N°	Zone	Unité de diagnostic	Substrat	Revêtement apparent	Localisation de la mesure	Résultats (mg/cm²)	Observation / motif de mesure non effectuée
815	A	Mur	Plâtre	Peinture		0.00	
816						0.00	
817	B	Mur	Plâtre	Peinture		0.00	
818						0.00	
819	C	Mur	Plâtre	Peinture		0.31	
820						0.09	
821	D	Mur	Plâtre	Peinture		0.00	
822						0.00	
823	A	Porte	Bois	Peinture		0.00	
824						0.00	
825	C	Fenêtres	PVC				pas de revêtement
826							
827	C	Embrasures	Plâtre			0.11	
828						0.28	
829		Plinthes	Bois	Peinture		0.00	
830						0.00	
831		Plafond	Plâtre	Peinture		0.03	
832						0.00	

Local : Bureau D019 RDC							
N°	Zone	Unité de diagnostic	Substrat	Revêtement apparent	Localisation de la mesure	Résultats (mg/cm²)	Observation / motif de mesure non effectuée
833	A	Mur	Plâtre	Peinture		0.00	
834						0.00	
835	B	Mur	Plâtre	Peinture		0.00	
836						0.00	
837	C	Mur	Plâtre	Peinture		0.32	
838						0.08	
839	D	Mur	Plâtre	Peinture		0.26	
840						0.12	
841	A	Porte	Bois	Peinture		0.00	
842						0.00	
843	CD	Fenêtres	PVC				pas de revêtement
844							
845	CD	Embrasures	Plâtre			0.25	
846						0.21	
847		Plinthes	Bois	Peinture		0.00	
848						0.00	
849		Plafond	Plâtre	Peinture		0.00	
850						0.09	

Local : Bureau D012 RDC							
N°	Zone	Unité de diagnostic	Substrat	Revêtement apparent	Localisation de la mesure	Résultats (mg/cm²)	Observation / motif de mesure non effectuée
851	A	Mur	Plâtre	Peinture		0.00	
852						0.00	
853	B	Mur	Plâtre	Peinture		0.21	
854						0.14	
855	C	Mur	Plâtre	Peinture		0.10	
856						0.03	
857	D	Mur	Plâtre	Peinture		0.00	
858						0.00	
859	A	Porte	Bois	Peinture		0.00	
860						0.00	
861	CD	Fenêtres	PVC				pas de revêtement
862							
863	CD	Embrasures	Plâtre			0.14	
864						0.13	
865		Plinthes	Bois	Peinture		0.00	
866						0.00	
867		Plafond	Plâtre	Peinture		0.03	
868						0.02	

Local : Palier nord RDC							
N°	Zone	Unité de diagnostic	Substrat	Revêtement apparent	Localisation de la mesure	Résultats (mg/cm²)	Observation / motif de mesure non effectuée
869	A	Mur	Plâtre	Peinture		0.52	
870						0.32	
871	B	Mur	Plâtre	Peinture		0.00	
872						0.00	
873	C	Mur	Plâtre	Peinture		0.00	
874						0.00	
875	D	Mur	Plâtre	Peinture		0.00	
876						0.00	
877	A	Porte	Métal				
878							
879		Contremarches	Bois	Peinture		0.21	
880						0.32	
881		Limon	Métal	Peinture		0.14	
882						0.32	
883		Balustrade	Métal	Peinture		0.25	
884						0.21	
885		Plinthes palier	Carrelage				
886							
887		Plinthes escalier	Bois	Peinture		0.13	
888						0.18	

Local : Palier nord R+1							
N°	Zone	Unité de diagnostic	Substrat	Revêtement apparent	Localisation de la mesure	Résultats (mg/cm²)	Observation / motif de mesure non effectuée
889	A	Mur	Plâtre	Peinture		0.00	
890						0.00	
891	B	Mur	Plâtre	Peinture		0.00	
892						0.00	
893	C	Mur	Plâtre	Peinture		0.00	
894						0.00	
895	D	Mur	Plâtre	Peinture		0.52	
896						0.32	
897	D	Verrière	Métal	Peinture		0.12	
898						0.08	
899		Contremarches	Bois	Peinture		0.21	
900						0.19	
901		Limon	Métal	Peinture		0.13	
902						0.29	
903		Balustrade	Métal	Peinture		0.31	
904						0.15	
905		Plinthes palier	Carrelage				
906							
907		Plinthes escalier	Bois	Peinture		0.10	
908						0.18	
909		Plafond	Plâtre	Peinture		0.00	
910						0.05	

Local : couloir R+1							
N°	Zone	Unité de diagnostic	Substrat	Revêtement apparent	Localisation de la mesure	Résultats (mg/cm²)	Observation / motif de mesure non effectuée
911	ABCD	Murs	Plâtre	Peinture		0.00	
912	EFGH					0.00	
913		Porte palière nord	Bois	Peinture		0.00	
914						0.00	
915		Porte palière sud	Bois	Peinture		0.00	
916						0.00	
917		Plinthes	Bois	Peinture		0.00	
918						0.00	
919		Plafond	Plâtre	Peinture		0.01	
920						0.05	

Local : Bureau D101 R+1							
N°	Zone	Unité de diagnostic	Substrat	Revêtement apparent	Localisation de la mesure	Résultats (mg/cm²)	Observation / motif de mesure non effectuée
921	A	Mur	Plâtre	Peinture		0.00	
922						0.00	
923	B	Mur	Plâtre	Peinture		0.17	
924						0.13	
925	C	Mur	Plâtre	Peinture		0.25	
926						0.23	
927	D	Mur	Plâtre	Peinture		0.00	
928						0.00	
929	A	Porte	Bois	Peinture		0.00	
930						0.00	
931	CD	Fenêtres	PVC				pas de revêtement
932							
933	CD	Embrasures	Plâtre			0.21	
934						0.22	
935		Plinthes	Bois	Peinture		0.00	
936						0.00	
937		Plafond	Plâtre	Peinture		0.00	
938						0.05	

Local : Bureau D102 R+1							
N°	Zone	Unité de diagnostic	Substrat	Revêtement apparent	Localisation de la mesure	Résultats (mg/cm²)	Observation / motif de mesure non effectuée
939	A	Mur	Plâtre	Peinture		0.00	
940						0.00	
941	B	Mur	Plâtre	Peinture		0.00	
942						0.00	
943	C	Mur	Plâtre	Peinture		0.37	
944						0.02	
945	D	Mur	Plâtre	Peinture		0.24	
946						0.13	
947	E	Mur	Plâtre	Peinture		0.00	
948						0.00	
949	F	Mur	Plâtre	Peinture		0.00	
950						0.00	
951	A	Porte	Bois	Peinture		0.00	
952						0.00	
953	CD	Fenêtres	PVC				pas de revêtement
954							
955	CD	Embrasures	Plâtre			0.10	
956						0.31	
957		Plinthes	Bois	Peinture		0.00	
958						0.00	
959		Plafond	Plâtre	Peinture		0.06	
960						0.05	

Local : Bureau D103 R+1							
N°	Zone	Unité de diagnostic	Substrat	Revêtement apparent	Localisation de la mesure	Résultats (mg/cm²)	Observation / motif de mesure non effectuée
961	A	Mur	Plâtre	Peinture		0.00	
962						0.00	
963	B	Mur	Plâtre	Peinture		0.00	
964						0.00	
965	C	Mur	Plâtre	Peinture		0.19	
966						0.17	
967	D	Mur	Plâtre	Peinture		0.00	
968						0.00	
969	A	Porte	Bois	Peinture		0.00	
970						0.00	
971	C	Fenêtres	PVC				pas de revêtement
972							
973	C	Embrasures	Plâtre			0.20	
974						0.08	
975		Plinthes	Bois	Peinture		0.00	
976						0.00	
977		Plafond	Plâtre	Peinture		0.08	
978						0.00	

Local : Bureau D104 R+1							
N°	Zone	Unité de diagnostic	Substrat	Revêtement apparent	Localisation de la mesure	Résultats (mg/cm²)	Observation / motif de mesure non effectuée
979	A	Mur	Plâtre	Peinture		0.00	
980						0.00	
981	B	Mur	Plâtre	Peinture		0.00	
982						0.00	
983	C	Mur	Plâtre	Peinture		0.23	
984						0.14	
985	D	Mur	Plâtre	Peinture		0.00	
986						0.00	
987	A	Porte	Bois	Peinture		0.00	
988						0.00	
989	C	Fenêtres	PVC				pas de revêtement
990							
991	C	Embrasures	Plâtre			0.18	
992						0.28	
993		Plinthes	Bois	Peinture		0.00	
994						0.00	
995		Plafond	Plâtre	Peinture		0.03	
996						0.05	

Local : Sanitaires nord R+1							
N°	Zone	Unité de diagnostic	Substrat	Revêtement apparent	Localisation de la mesure	Résultats (mg/cm²)	Observation / motif de mesure non effectuée
997	A	Mur	Plâtre	Peinture		0.00	
998						0.00	
999	B	Mur	Plâtre	Peinture		0.00	
1000						0.00	
1001	C	Mur	Plâtre	Peinture		0.84	
1002						0.26	
1003	D	Mur	Plâtre	Peinture		0.59	
1004						0.02	
1005	A	Porte	Bois	Peinture		0.00	
1006						0.00	
1007	CD	Fenêtre	PVC				pas de revêtement
1008							
1009	CD	Embrasure	Plâtre	Peinture		0.68	
1010						0.32	
1011		Plinthes	Carrelage				
1012							
1013		Faux plafond	Carton	Peinture		0.00	
1014						0.00	

Local : WC nord gauche R+1							
N°	Zone	Unité de diagnostic	Substrat	Revêtement apparent	Localisation de la mesure	Résultats (mg/cm²)	Observation / motif de mesure non effectuée
1015	A	Mur	Plâtre	Peinture		0.00	
1016						0.00	
1017	B	Mur	Plâtre	Peinture		0.08	
1018						0.02	
1019	C	Mur	Plâtre	Peinture		0.58	
1020						0.09	
1021	D	Mur	Plâtre	Peinture		0.00	
1022						0.00	
1023	A	Porte	Bois	Peinture		0.09	
1024						0.02	
1025	C	Fenêtre	PVC				
1026							
1027	C	Embrasure	Plâtre	Peinture		0.26	
1028						0.32	
1029		Plinthes	Carrelage			0.00	
1030						0.00	
1031		Faux-plafond	Carton	Peinture		0.00	
1032						0.00	

Local : WC nord droite R+1							
N°	Zone	Unité de diagnostic	Substrat	Revêtement apparent	Localisation de la mesure	Résultats (mg/cm²)	Observation / motif de mesure non effectuée
1033	A	Mur	Plâtre	Peinture		0.00	
1034						0.00	
1035	B	Mur	Plâtre	Peinture		0.00	
1036						0.00	
1037	C	Mur	Plâtre	Peinture		0.21	
1038						0.29	
1039	D	Mur	Plâtre	Peinture		0.00	
1040						0.00	
1041	A	Porte	Bois	Peinture		0.09	
1042						0.02	
1043	C	Fenêtre	PVC				
1044							
1045	C	Embrasure	Plâtre	Peinture		0.32	
1046						0.14	
1047		Plinthes	Carrelage			0.00	
1048						0.00	
1049		Faux-plafond	Carton	Peinture		0.00	
1050						0.00	

Local : Bureau D105 R+1							
N°	Zone	Unité de diagnostic	Substrat	Revêtement apparent	Localisation de la mesure	Résultats (mg/cm²)	Observation / motif de mesure non effectuée
1051	A	Mur	Plâtre	Peinture		0.00	
1052						0.00	
1053	B	Mur	Plâtre	Peinture		0.41	
1054						0.08	
1055	C	Mur	Plâtre	Peinture		0.21	
1056						0.10	
1057	D	Mur	Plâtre	Peinture		0.00	
1058						0.00	
1059	A	Porte	Bois	Peinture		0.00	
1060						0.00	
1061	C	Fenêtres	PVC				pas de revêtement
1062							
1063	C	Embrasures	Plâtre			0.12	
1064						0.27	
1065		Plinthes	Bois	Peinture		0.00	
1066						0.00	
1067		Plafond	Plâtre	Peinture		0.01	
1068						0.05	

Local : Bureau D106 R+1							
N°	Zone	Unité de diagnostic	Substrat	Revêtement apparent	Localisation de la mesure	Résultats (mg/cm²)	Observation / motif de mesure non effectuée
1069	A	Mur	Plâtre	Peinture		0.00	
1070						0.00	
1071	B	Mur	Plâtre	Peinture		0.00	
1072						0.00	
1073	C	Mur	Plâtre	Peinture		0.12	
1074						0.25	
1075	D	Mur	Plâtre	Peinture		0.07	
1076						0.26	
1077	A	Porte	Bois	Peinture		0.00	
1078						0.00	
1079	C	Fenêtres	PVC				pas de revêtement
1080							
1081	C	Embrasures	Plâtre			0.10	
1082						0.24	
1083		Plinthes	Bois	Peinture		0.00	
1084						0.00	
1085		Plafond	Plâtre	Peinture		0.00	
1086						0.07	

Local : Bureau D107 R+1							
N°	Zone	Unité de diagnostic	Substrat	Revêtement apparent	Localisation de la mesure	Résultats (mg/cm²)	Observation / motif de mesure non effectuée
1087	A	Mur	Plâtre	Peinture		0.00	
1088						0.00	
1089	B	Mur	Plâtre	Peinture		0.00	
1090						0.00	
1091	C	Mur	Plâtre	Peinture		0.52	
1092						0.11	
1093	D	Mur	Plâtre	Peinture		0.00	
1094						0.00	
1095	A	Porte	Bois	Peinture		0.00	
1096						0.00	
1097	C	Fenêtres	PVC				pas de revêtement
1098							
1099	C	Embrasures	Plâtre			0.25	
1100						0.08	
1101		Plinthes	Bois	Peinture		0.00	
1102						0.00	
1103		Plafond	Plâtre	Peinture		0.00	
1104						0.07	

Local : Bureau D108 R+1							
N°	Zone	Unité de diagnostic	Substrat	Revêtement apparent	Localisation de la mesure	Résultats (mg/cm²)	Observation / motif de mesure non effectuée
1105	A	Mur	Plâtre	Peinture		0.00	
1106						0.00	
1107	B	Mur	Plâtre	Peinture		0.00	
1108						0.00	
1109	C	Mur	Plâtre	Peinture		0.41	
1110						0.36	
1111	D	Mur	Plâtre	Peinture		0.00	
1112						0.00	
1113	A	Porte	Bois	Peinture		0.00	
1114						0.00	
1115	C	Fenêtres	PVC				pas de revêtement
1116							
1117	C	Embrasures	Plâtre			0.12	
1118						0.95	
1119		Plinthes	Bois	Peinture		0.00	
1120						0.00	
1121		Plafond	Plâtre	Peinture		0.00	
1122						0.07	

Local : Bureau D109 R+1							
N°	Zone	Unité de diagnostic	Substrat	Revêtement apparent	Localisation de la mesure	Résultats (mg/cm²)	Observation / motif de mesure non effectuée
1123	A	Mur	Plâtre	Peinture		0.00	
1124						0.00	
1125	B	Mur	Plâtre	Peinture		0.00	
1126						0.00	
1127	C	Mur	Plâtre	Peinture		0.33	
1128						0.42	
1129	D	Mur	Plâtre	Peinture		0.00	
1130						0.00	
1131	A	Porte	Bois	Peinture		0.00	
1132						0.00	
1133	C	Fenêtres	PVC				pas de revêtement
1134							
1135	C	Embrasures	Plâtre			0.36	
1136						0.58	
1137		Plinthes	Bois	Peinture		0.00	
1138						0.00	
1139		Plafond	Plâtre	Peinture		0.00	
1140						0.07	

Local : Bureau D114 R+1							
N°	Zone	Unité de diagnostic	Substrat	Revêtement apparent	Localisation de la mesure	Résultats (mg/cm²)	Observation / motif de mesure non effectuée
1141	A	Mur	Plâtre	Peinture		0.00	
1142						0.00	
1143	B	Mur	Plâtre	Peinture		0.00	
1144						0.00	
1145	C	Mur	Plâtre	Peinture		0.35	
1146						0.21	
1147	D	Mur	Plâtre	Peinture		0.18	
1148						0.39	
1149	A	Porte	Bois	Peinture		0.00	
1150						0.00	
1151	C	Fenêtres	PVC				pas de revêtement
1152							
1153	C	Embrasures	Plâtre			0.19	
1154						0.15	
1155		Plinthes	Bois	Peinture		0.00	
1156						0.00	
1157		Plafond	Plâtre	Peinture		0.00	
1158						0.07	

Local : Bureau D115 R+1							
N°	Zone	Unité de diagnostic	Substrat	Revêtement apparent	Localisation de la mesure	Résultats (mg/cm²)	Observation / motif de mesure non effectuée
1159	A	Mur	Plâtre	Peinture		0.00	
1160						0.00	
1161	B	Mur	Plâtre	Peinture		0.00	
1162						0.00	
1163	C	Mur	Plâtre	Peinture		0.29	
1164						0.21	
1165	D	Mur	Plâtre	Peinture		0.00	
1166						0.00	
1167	A	Porte	Bois	Peinture		0.00	
1168						0.00	
1169	C	Fenêtres	PVC				pas de revêtement
1170							
1171	C	Embrasures	Plâtre			0.32	
1172						0.14	
1173		Plinthes	Bois	Peinture		0.00	
1174						0.00	
1175		Plafond	Plâtre	Peinture		0.00	
1176						0.07	

Local : Bureau D116a R+1							
N°	Zone	Unité de diagnostic	Substrat	Revêtement apparent	Localisation de la mesure	Résultats (mg/cm²)	Observation / motif de mesure non effectuée
1177	A	Mur	Plâtre	Peinture		0.00	
1178						0.00	
1179	B	Mur	Plâtre	Peinture		0.00	
1180						0.00	
1181	C	Mur	Plâtre	Peinture		0.13	
1182						0.28	
1183	D	Mur	Plâtre	Peinture		0.00	
1184						0.00	
1185	A	Porte	Bois	Peinture		0.00	
1186						0.00	
1187	C	Fenêtres	PVC				pas de revêtement
1188							
1189	C	Embrasures	Plâtre			0.24	
1190						0.14	
1191		Plinthes	Bois	Peinture		0.00	
1192						0.00	
1193		Plafond	Plâtre	Peinture		0.00	
1194						0.07	

Local : Bureau D116 R+1							
N°	Zone	Unité de diagnostic	Substrat	Revêtement apparent	Localisation de la mesure	Résultats (mg/cm²)	Observation / motif de mesure non effectuée
1195	A	Mur	Plâtre	Peinture		0.00	
1196						0.00	
1197	B	Mur	Plâtre	Peinture		0.00	
1198						0.00	
1199	C	Mur	Plâtre	Peinture		0.27	
1200						0.23	
1201	D	Mur	Plâtre	Peinture		0.00	
1202						0.00	
1203	A	Porte	Bois	Peinture		0.00	
1204						0.00	
1205	C	Fenêtres	PVC				pas de revêtement
1206							
1207	C	Embrasures	Plâtre			0.28	
1208						0.13	
1209		Plinthes	Bois	Peinture		0.00	
1210						0.00	
1211		Plafond	Plâtre	Peinture		0.00	
1212						0.07	

Local : Bureau D117 R+1							
N°	Zone	Unité de diagnostic	Substrat	Revêtement apparent	Localisation de la mesure	Résultats (mg/cm²)	Observation / motif de mesure non effectuée
1213	A	Mur	Plâtre	Peinture		0.00	
1214						0.00	
1215	B	Mur	Plâtre	Peinture		0.00	
1216						0.00	
1217	C	Mur	Plâtre	Peinture		0.27	
1218						0.11	
1219	D	Mur	Plâtre	Peinture		0.00	
1220						0.00	
1221	A	Porte	Bois	Peinture		0.00	
1222						0.00	
1223	C	Fenêtres	PVC				pas de revêtement
1224							
1225	C	Embrasures	Plâtre			0.65	
1226						0.87	
1227		Plinthes	Bois	Peinture		0.00	
1228						0.00	
1229		Plafond	Plâtre	Peinture		0.00	
1230						0.07	

Local : Bureau D118 R+1							
N°	Zone	Unité de diagnostic	Substrat	Revêtement apparent	Localisation de la mesure	Résultats (mg/cm²)	Observation / motif de mesure non effectuée
1231	A	Mur	Plâtre	Peinture		0.00	
1232						0.00	
1233	B	Mur	Plâtre	Peinture		0.59	
1234						0.43	
1235	C	Mur	Plâtre	Peinture		0.26	
1236						0.14	
1237	D	Mur	Plâtre	Peinture		0.00	
1238						0.00	
1239	A	Porte	Bois	Peinture		0.00	
1240						0.00	
1241	C	Fenêtres	PVC				pas de revêtement
1242							
1243	C	Embrasures	Plâtre			0.36	
1244						0.74	
1245		Plinthes	Bois	Peinture		0.00	
1246						0.00	
1247		Plafond	Plâtre	Peinture		0.00	
1248						0.07	

Local : Bureau D110 R+1							
N°	Zone	Unité de diagnostic	Substrat	Revêtement apparent	Localisation de la mesure	Résultats (mg/cm²)	Observation / motif de mesure non effectuée
1249	A	Mur	Plâtre	Peinture		0.00	
1250						0.00	
1251	B	Mur	Plâtre	Peinture		0.00	
1252						0.00	
1253	C	Mur	Plâtre	Peinture		0.61	
1254						0.41	
1255	D	Mur	Plâtre	Peinture		0.39	
1256						0.12	
1257	A	Porte	Bois	Peinture		0.00	
1258						0.00	
1259	C	Fenêtres	PVC				pas de revêtement
1260							
1261	C	Embrasures	Plâtre			0.88	
1262						0.92	
1263		Plinthes	Bois	Peinture		0.00	
1264						0.00	
1265		Plafond	Plâtre	Peinture		0.00	
1266						0.07	

Local : Sanitaires sud R+1							
N°	Zone	Unité de diagnostic	Substrat	Revêtement apparent	Localisation de la mesure	Résultats (mg/cm²)	Observation / motif de mesure non effectuée
1267	A	Mur	Plâtre	Peinture		0.00	
1268						0.00	
1269	B	Mur	Plâtre	Peinture		0.58	
1270						0.35	
1271	C	Mur	Plâtre	Peinture		0.38	
1272						0.59	
1273	D	Mur	Plâtre	Peinture		0.00	
1274						0.00	
1275	A	Porte	Bois	Peinture		0.00	
1276						0.00	
1277	BC	Fenêtre	PVC				pas de revêtement
1278							
1279	BC	Embrasure	Plâtre	Peinture		0.69	
1280						0.56	
1281		Plinthes	Carrelage				
1282							
1283		Faux plafond	Carton	Peinture		0.00	
1284						0.00	

Local : WC sud gauche R+1							
N°	Zone	Unité de diagnostic	Substrat	Revêtement apparent	Localisation de la mesure	Résultats (mg/cm²)	Observation / motif de mesure non effectuée
1285	A	Mur	Plâtre	Peinture		0.00	
1286						0.00	
1287	B	Mur	Plâtre	Peinture		0.08	
1288						0.02	
1289	C	Mur	Plâtre	Peinture		0.62	
1290						0.47	
1291	D	Mur	Plâtre	Peinture		0.00	
1292						0.00	
1293	A	Porte	Bois	Peinture		0.09	
1294						0.02	
1295	C	Fenêtre	PVC				
1296							
1297	C	Embrasure	Plâtre	Peinture		0.38	
1298						0.19	
1299		Plinthes	Carrelage			0.00	
1300						0.00	
1301		Faux-plafond	Carton	Peinture		0.00	
1302						0.00	

Local : WC sud droite R+1							
N°	Zone	Unité de diagnostic	Substrat	Revêtement apparent	Localisation de la mesure	Résultats (mg/cm²)	Observation / motif de mesure non effectuée
1303	A	Mur	Plâtre	Peinture		0.00	
1304						0.00	
1305	B	Mur	Plâtre	Peinture		0.08	
1306						0.02	
1307	C	Mur	Plâtre	Peinture		0.58	
1308						0.21	
1309	D	Mur	Plâtre	Peinture		0.00	
1310						0.00	
1311	A	Porte	Bois	Peinture		0.09	
1312						0.02	
1313	C	Fenêtre	PVC				
1314							
1315	C	Embrasure	Plâtre	Peinture		0.38	
1316						0.10	
1317		Plinthes	Carrelage			0.00	
1318						0.00	
1319		Faux-plafond	Carton	Peinture		0.00	
1320						0.00	

Local : Bureau D111 R+1							
N°	Zone	Unité de diagnostic	Substrat	Revêtement apparent	Localisation de la mesure	Résultats (mg/cm²)	Observation / motif de mesure non effectuée
1321	A	Mur	Plâtre	Peinture		0.00	
1322						0.00	
1323	B	Mur	Plâtre	Peinture		0.00	
1324						0.00	
1325	C	Mur	Plâtre	Peinture		0.61	
1326						0.48	
1327	D	Mur	Plâtre	Peinture		0.00	
1328						0.00	
1329	A	Porte	Bois	Peinture		0.00	
1330						0.00	
1331	C	Fenêtres	PVC				pas de revêtement
1332							
1333	C	Embrasures	Plâtre			0.65	
1334						0.87	
1335		Plinthes	Bois	Peinture		0.00	
1336						0.00	
1337		Plafond	Plâtre	Peinture		0.00	
1338						0.07	

Local : Bureau D111b R+1							
N°	Zone	Unité de diagnostic	Substrat	Revêtement apparent	Localisation de la mesure	Résultats (mg/cm²)	Observation / motif de mesure non effectuée
1339	A	Mur	Plâtre	Peinture		0.00	
1340						0.00	
1341	B	Mur	Plâtre	Peinture		0.00	
1342						0.00	
1343	C	Mur	Plâtre	Peinture		0.00	
1344						0.00	
1345	D	Mur	Plâtre	Peinture		0.31	
1346						0.25	
1347	A	Porte	Bois	Peinture		0.00	
1348						0.00	
1349	C	Fenêtres	PVC				pas de revêtement
1350							
1351	C	Embrasures	Plâtre			0.56	
1352						0.81	
1353		Plinthes	Bois	Peinture		0.00	
1354						0.00	
1355		Plafond	Plâtre	Peinture		0.00	
1356						0.07	

Local : Bureau D112 R+1							
N°	Zone	Unité de diagnostic	Substrat	Revêtement apparent	Localisation de la mesure	Résultats (mg/cm²)	Observation / motif de mesure non effectuée
1357	A	Mur	Plâtre	Peinture		0.00	
1358						0.00	
1359	B	Mur	Plâtre	Peinture		0.00	
1360						0.00	
1361	C	Mur	Plâtre	Peinture		0.43	
1362						0.37	
1363	D	Mur	Plâtre	Peinture		0.35	
1364						0.12	
1365	A	Porte	Bois	Peinture		0.00	
1366						0.00	
1367	C	Fenêtres	PVC				pas de revêtement
1368							
1369	C	Embrasures	Plâtre			0.19	
1370						0.74	
1371		Plinthes	Bois	Peinture		0.00	
1372						0.00	
1373		Plafond	Plâtre	Peinture		0.00	
1374						0.07	

Local : Bureau D113 R+1							
N°	Zone	Unité de diagnostic	Substrat	Revêtement apparent	Localisation de la mesure	Résultats (mg/cm²)	Observation / motif de mesure non effectuée
1375	A	Mur	Plâtre	Peinture		0.00	
1376						0.00	
1377	B	Mur	Plâtre	Peinture		0.00	
1378						0.00	
1379	C	Mur	Plâtre	Peinture		0.48	
1380						0.10	
1381	D	Mur	Plâtre	Peinture		0.52	
1382						0.68	
1383	A	Porte	Bois	Peinture		0.00	
1384						0.00	
1385	C	Fenêtres	PVC				pas de revêtement
1386							
1387	C	Embrasures	Plâtre			0.81	
1388						0.24	
1389		Plinthes	Bois	Peinture		0.00	
1390						0.00	
1391		Plafond	Plâtre	Peinture		0.00	
1392						0.07	

Local : Palier sud R+1							
N°	Zone	Unité de diagnostic	Substrat	Revêtement apparent	Localisation de la mesure	Résultats (mg/cm²)	Observation / motif de mesure non effectuée
1393	A	Mur	Plâtre	Peinture		0.34	
1394						0.15	
1395	B	Mur	Plâtre	Peinture		0.00	
1396						0.00	
1397	C	Mur	Plâtre	Peinture		0.00	
1398						0.00	
1399	D	Mur	Plâtre	Peinture		0.00	
1400						0.00	
1401	D	Verrière	Métal	Peinture		0.29	
1402						0.07	
1403		Contremarches	Bois	Peinture		0.36	
1404						0.10	
1405		Limon	Métal	Peinture		0.19	
1406						0.28	
1407		Balustrade	Métal	Peinture		0.30	
1408						0.12	
1409		Plinthes palier	Carrelage				
1410							
1411		Plinthes escalier	Bois	Peinture		0.18	
1412						0.38	
1413		Plafond	Plâtre	Peinture		0.00	
1414						0.05	

Local : Palier nord R+2							
N°	Zone	Unité de diagnostic	Substrat	Revêtement apparent	Localisation de la mesure	Résultats (mg/cm²)	Observation / motif de mesure non effectuée
1415	A	Mur	Plâtre	Peinture		0.00	
1416						0.00	
1417	B	Mur	Plâtre	Peinture		0.00	
1418						0.00	
1419	C	Mur	Plâtre	Peinture		0.00	
1420						0.00	
1421	D	Mur	Plâtre	Peinture		0.25	
1422						0.62	
1423	D	Verrière	Métal	Peinture		0.23	
1424						0.04	
1425		Contremarches	Bois	Peinture		0.21	
1426						0.11	
1427		Limon	Métal	Peinture		0.32	
1428						0.10	
1429		Balustrade	Métal	Peinture		0.29	
1430						0.12	
1431		Plinthes palier	Carrelage				
1432							
1433		Plinthes escalier	Bois	Peinture		0.25	
1434						0.11	
1435		Plafond	Plâtre	Peinture		0.03	
1436						0.05	

Local : couloir R+2							
N°	Zone	Unité de diagnostic	Substrat	Revêtement apparent	Localisation de la mesure	Résultats (mg/cm²)	Observation / motif de mesure non effectuée
1437	ABCD	Murs	Plâtre	Peinture		0.00	
1438	EFGH					0.00	
1439		Porte palière nord	Bois	Peinture		0.00	
1440						0.00	
1441		Porte palière sud	Bois	Peinture		0.00	
1442						0.00	
1443		Plinthes	Bois	Peinture		0.00	
1444						0.00	
1445		Plafond	Plâtre	Peinture		0.03	
1446						0.02	

Local : Bureau D201 R+2							
N°	Zone	Unité de diagnostic	Substrat	Revêtement apparent	Localisation de la mesure	Résultats (mg/cm²)	Observation / motif de mesure non effectuée
1447	A	Mur	Plâtre	Peinture		0.00	
1448						0.00	
1449	B	Mur	Plâtre	Peinture		0.36	
1450						0.13	
1451	C	Mur	Plâtre	Peinture		0.12	
1452						0.23	
1453	D	Mur	Plâtre	Peinture		0.00	
1454						0.00	
1455	A	Porte	Bois	Peinture		0.00	
1456						0.00	
1457	CD	Fenêtres	PVC				pas de revêtement
1458							
1459	CD	Embrasures	Plâtre			0.21	
1460						0.38	
1461		Plinthes	Bois	Peinture		0.00	
1462						0.00	
1463		Plafond	Plâtre	Peinture		0.00	
1464						0.05	

Local : Bureau D202 R+2							
N°	Zone	Unité de diagnostic	Substrat	Revêtement apparent	Localisation de la mesure	Résultats (mg/cm²)	Observation / motif de mesure non effectuée
1465	A	Mur	Plâtre	Peinture		0.00	
1466						0.00	
1467	B	Mur	Plâtre	Peinture		0.00	
1468						0.00	
1469	C	Mur	Plâtre	Peinture		0.68	
1470						0.02	
1471	D	Mur	Plâtre	Peinture		0.24	
1472						0.37	
1473	E	Mur	Plâtre	Peinture		0.00	
1474						0.00	
1475	F	Mur	Plâtre	Peinture		0.00	
1476						0.00	
1477	A	Porte	Bois	Peinture		0.00	
1478						0.00	
1479	CD	Fenêtres	PVC				pas de revêtement
1480							
1481	CD	Embrasures	Plâtre			0.29	
1482						0.31	
1483		Plinthes	Bois	Peinture		0.00	
1484						0.00	
1485		Plafond	Plâtre	Peinture		0.06	
1486						0.05	

Local : Bureau D203 R+2							
N°	Zone	Unité de diagnostic	Substrat	Revêtement apparent	Localisation de la mesure	Résultats (mg/cm²)	Observation / motif de mesure non effectuée
1487	A	Mur	Plâtre	Peinture		0.00	
1488						0.00	
1489	B	Mur	Plâtre	Peinture		0.00	
1490						0.00	
1491	C	Mur	Plâtre	Peinture		0.28	
1492						0.17	
1493	D	Mur	Plâtre	Peinture		0.00	
1494						0.00	
1495	A	Porte	Bois	Peinture		0.00	
1496						0.00	
1497	C	Fenêtres	PVC				pas de revêtement
1498							
1499	C	Embrasures	Plâtre			0.28	
1500						0.08	
1501		Plinthes	Bois	Peinture		0.00	
1502						0.00	
1503		Plafond	Plâtre	Peinture		0.08	
1504						0.00	

Local : Bureau D204 R+2							
N°	Zone	Unité de diagnostic	Substrat	Revêtement apparent	Localisation de la mesure	Résultats (mg/cm²)	Observation / motif de mesure non effectuée
1505	A	Mur	Plâtre	Peinture		0.00	
1506						0.00	
1507	B	Mur	Plâtre	Peinture		0.00	
1508						0.00	
1509	C	Mur	Plâtre	Peinture		0.18	
1510						0.14	
1511	D	Mur	Plâtre	Peinture		0.00	
1512						0.00	
1513	A	Porte	Bois	Peinture		0.00	
1514						0.00	
1515	C	Fenêtres	PVC				pas de revêtement
1516							
1517	C	Embrasures	Plâtre			0.18	
1518						0.39	
1519		Plinthes	Bois	Peinture		0.00	
1520						0.00	
1521		Plafond	Plâtre	Peinture		0.03	
1522						0.05	

Local : Sanitaires nord R+2							
N°	Zone	Unité de diagnostic	Substrat	Revêtement apparent	Localisation de la mesure	Résultats (mg/cm²)	Observation / motif de mesure non effectuée
1523	A	Mur	Plâtre	Peinture		0.00	
1524						0.00	
1525	B	Mur	Plâtre	Peinture		0.00	
1526						0.00	
1527	C	Mur	Plâtre	Peinture		0.74	
1528						0.26	
1529	D	Mur	Plâtre	Peinture		0.48	
1530						0.02	
1531	A	Porte	Bois	Peinture		0.00	
1532						0.00	
1533	CD	Fenêtre	PVC				pas de revêtement
1534							
1535	CD	Embrasure	Plâtre	Peinture		0.59	
1536						0.32	
1537		Plinthes	Carrelage				
1538							
1539		Faux plafond	Carton	Peinture		0.00	
1540						0.00	

Local : WC nord gauche R+2							
N°	Zone	Unité de diagnostic	Substrat	Revêtement apparent	Localisation de la mesure	Résultats (mg/cm²)	Observation / motif de mesure non effectuée
1541	A	Mur	Plâtre	Peinture		0.00	
1542						0.00	
1543	B	Mur	Plâtre	Peinture		0.08	
1544						0.02	
1545	C	Mur	Plâtre	Peinture		0.47	
1546						0.09	
1547	D	Mur	Plâtre	Peinture		0.00	
1548						0.00	
1549	A	Porte	Bois	Peinture		0.09	
1550						0.02	
1551	C	Fenêtre	PVC				
1552							
1553	C	Embrasure	Plâtre	Peinture		0.51	
1554						0.32	
1555		Plinthes	Carrelage			0.00	
1556						0.00	
1557		Faux-plafond	Carton	Peinture		0.00	
1558						0.00	

Local : WC nord droite R+2							
N°	Zone	Unité de diagnostic	Substrat	Revêtement apparent	Localisation de la mesure	Résultats (mg/cm²)	Observation / motif de mesure non effectuée
1559	A	Mur	Plâtre	Peinture		0.00	
1560						0.00	
1561	B	Mur	Plâtre	Peinture		0.00	
1562						0.00	
1563	C	Mur	Plâtre	Peinture		0.29	
1564						0.17	
1565	D	Mur	Plâtre	Peinture		0.00	
1566						0.00	
1567	A	Porte	Bois	Peinture		0.09	
1568						0.02	
1569	C	Fenêtre	PVC				
1570							
1571	C	Embrasure	Plâtre	Peinture		0.15	
1572						0.39	
1573		Plinthes	Carrelage			0.00	
1574						0.00	
1575		Faux-plafond	Carton	Peinture		0.00	
1576						0.00	

Local : Bureau D205 R+2							
N°	Zone	Unité de diagnostic	Substrat	Revêtement apparent	Localisation de la mesure	Résultats (mg/cm²)	Observation / motif de mesure non effectuée
1577	A	Mur	Plâtre	Peinture		0.00	
1578						0.00	
1579	B	Mur	Plâtre	Peinture		0.38	
1580						0.08	
1581	C	Mur	Plâtre	Peinture		0.38	
1582						0.15	
1583	D	Mur	Plâtre	Peinture		0.00	
1584						0.00	
1585	A	Porte	Bois	Peinture		0.00	
1586						0.00	
1587	C	Fenêtres	PVC				pas de revêtement
1588							
1589	C	Embrasures	Plâtre			0.19	
1590						0.17	
1591		Plinthes	Bois	Peinture		0.00	
1592						0.00	
1593		Plafond	Plâtre	Peinture		0.01	
1594						0.02	

Local : Bureau D206 R+2							
N°	Zone	Unité de diagnostic	Substrat	Revêtement apparent	Localisation de la mesure	Résultats (mg/cm²)	Observation / motif de mesure non effectuée
1595	A	Mur	Plâtre	Peinture		0.00	
1596						0.00	
1597	B	Mur	Plâtre	Peinture		0.00	
1598						0.00	
1599	C	Mur	Plâtre	Peinture		0.27	
1600						0.11	
1601	D	Mur	Plâtre	Peinture		0.07	
1602						0.39	
1603	A	Porte	Bois	Peinture		0.00	
1604						0.00	
1605	C	Fenêtres	PVC				pas de revêtement
1606							
1607	C	Embrasures	Plâtre			0.28	
1608						0.24	
1609		Plinthes	Bois	Peinture		0.00	
1610						0.00	
1611		Plafond	Plâtre	Peinture		0.00	
1612						0.07	

Local : Bureau D207 R+2							
N°	Zone	Unité de diagnostic	Substrat	Revêtement apparent	Localisation de la mesure	Résultats (mg/cm²)	Observation / motif de mesure non effectuée
1613	A	Mur	Plâtre	Peinture		0.00	
1614						0.00	
1615	B	Mur	Plâtre	Peinture		0.00	
1616						0.00	
1617	C	Mur	Plâtre	Peinture		0.63	
1618						0.41	
1619	D	Mur	Plâtre	Peinture		0.00	
1620						0.00	
1621	A	Porte	Bois	Peinture		0.00	
1622						0.00	
1623	C	Fenêtres	PVC				pas de revêtement
1624							
1625	C	Embrasures	Plâtre			0.59	
1626						0.07	
1627		Plinthes	Bois	Peinture		0.00	
1628						0.00	
1629		Plafond	Plâtre	Peinture		0.00	
1630						0.02	

Local : Bureau D208a R+2							
N°	Zone	Unité de diagnostic	Substrat	Revêtement apparent	Localisation de la mesure	Résultats (mg/cm²)	Observation / motif de mesure non effectuée
1631	A	Mur	Plâtre	Peinture		0.00	
1632						0.00	
1633	B	Mur	Plâtre	Peinture		0.00	
1634						0.00	
1635	C	Mur	Plâtre	Peinture		0.63	
1636						0.25	
1637	D	Mur	Plâtre	Peinture		0.00	
1638						0.00	
1639	A	Porte	Bois	Peinture		0.00	
1640						0.00	
1641	C	Fenêtres	PVC				pas de revêtement
1642							
1643	C	Embrasures	Plâtre			0.38	
1644						0.72	
1645		Plinthes	Bois	Peinture		0.00	
1646						0.00	
1647		Plafond	Plâtre	Peinture		0.00	
1648						0.03	

Local : Bureau D208b R+2							
N°	Zone	Unité de diagnostic	Substrat	Revêtement apparent	Localisation de la mesure	Résultats (mg/cm²)	Observation / motif de mesure non effectuée
1649	A	Mur	Plâtre	Peinture		0.00	
1650						0.00	
1651	B	Mur	Plâtre	Peinture		0.00	
1652						0.00	
1653	C	Mur	Plâtre	Peinture		0.62	
1654						0.39	
1655	D	Mur	Plâtre	Peinture		0.00	
1656						0.00	
1657	A	Porte	Bois	Peinture		0.00	
1658						0.00	
1659	C	Fenêtres	PVC				pas de revêtement
1660							
1661	C	Embrasures	Plâtre			0.25	
1662						0.69	
1663		Plinthes	Bois	Peinture		0.00	
1664						0.00	
1665		Plafond	Plâtre	Peinture		0.01	
1666						0.03	

Local : Bureau D209 R+2							
N°	Zone	Unité de diagnostic	Substrat	Revêtement apparent	Localisation de la mesure	Résultats (mg/cm²)	Observation / motif de mesure non effectuée
1667	A	Mur	Plâtre	Peinture		0.00	
1668						0.00	
1669	B	Mur	Plâtre	Peinture		0.00	
1670						0.00	
1671	C	Mur	Plâtre	Peinture		0.29	
1672						0.81	
1673	D	Mur	Plâtre	Peinture		0.00	
1674						0.00	
1675	A	Porte	Bois	Peinture		0.00	
1676						0.00	
1677	C	Fenêtres	PVC				pas de revêtement
1678							
1679	C	Embrasures	Plâtre			0.68	
1680						0.31	
1681		Plinthes	Bois	Peinture		0.00	
1682						0.00	
1683		Plafond	Plâtre	Peinture		0.00	
1684						0.02	

Local : Bureau D210 R+2							
N°	Zone	Unité de diagnostic	Substrat	Revêtement apparent	Localisation de la mesure	Résultats (mg/cm²)	Observation / motif de mesure non effectuée
1685	A	Mur	Plâtre	Peinture		0.00	
1686						0.00	
1687	B	Mur	Plâtre	Peinture		0.00	
1688						0.00	
1689	C	Mur	Plâtre	Peinture		0.39	
1690						0.68	
1691	D	Mur	Plâtre	Peinture		0.00	
1692						0.00	
1693	A	Porte	Bois	Peinture		0.00	
1694						0.00	
1695	C	Fenêtres	PVC				pas de revêtement
1696							
1697	C	Embrasures	Plâtre			0.39	
1698						0.28	
1699		Plinthes	Bois	Peinture		0.00	
1700						0.00	
1701		Plafond	Plâtre	Peinture		0.00	
1702						0.00	

Local : Reserve R+2							
N°	Zone	Unité de diagnostic	Substrat	Revêtement apparent	Localisation de la mesure	Résultats (mg/cm²)	Observation / motif de mesure non effectuée
1703	A	Mur	Plâtre	Peinture		0.00	
1704						0.00	
1705	B	Mur	Plâtre	Peinture		0.00	
1706						0.00	
1707	C	Mur	Plâtre	Peinture		0.28	
1708						0.59	
1709	D	Mur	Plâtre	Peinture		0.00	
1710						0.00	
1711	A	Porte	Bois	Peinture		0.00	
1712						0.00	
1713	C	Fenêtres	PVC				pas de revêtement
1714							
1715	C	Embrasures	Plâtre			0.12	
1716						0.63	
1717		Plinthes	Bois	Peinture		0.00	
1718						0.00	
1719		Plafond	Plâtre	Peinture		0.00	
1720						0.00	

Local : Bureau D211 R+2							
N°	Zone	Unité de diagnostic	Substrat	Revêtement apparent	Localisation de la mesure	Résultats (mg/cm²)	Observation / motif de mesure non effectuée
1721	A	Mur	Plâtre	Peinture		0.00	
1722						0.00	
1723	B	Mur	Plâtre	Peinture		0.63	
1724						0.10	
1725	C	Mur	Plâtre	Peinture		0.26	
1726						0.57	
1727	D	Mur	Plâtre	Peinture		0.00	
1728						0.00	
1729	A	Porte	Bois	Peinture		0.00	
1730						0.00	
1731	C	Fenêtres	PVC				pas de revêtement
1732							
1733	C	Embrasures	Plâtre			0.31	
1734						0.28	
1735		Plinthes	Bois	Peinture		0.00	
1736						0.00	
1737		Plafond	Plâtre	Peinture		0.00	
1738						0.00	

Local : Bureau D218 R+2							
N°	Zone	Unité de diagnostic	Substrat	Revêtement apparent	Localisation de la mesure	Résultats (mg/cm²)	Observation / motif de mesure non effectuée
1739	A	Mur	Plâtre	Peinture		0.00	
1740						0.00	
1741	B	Mur	Plâtre	Peinture		0.00	
1742						0.00	
1743	C	Mur	Plâtre	Peinture		0.24	
1744						0.17	
1745	D	Mur	Plâtre	Peinture		0.15	
1746						0.29	
1747	A	Porte	Bois	Peinture		0.00	
1748						0.00	
1749	C	Fenêtres	PVC				pas de revêtement
1750							
1751	C	Embrasures	Plâtre			0.10	
1752						0.28	
1753		Plinthes	Bois	Peinture		0.00	
1754						0.00	
1755		Plafond	Plâtre	Peinture		0.00	
1756						0.00	

Local : Bureau D219 R+2							
N°	Zone	Unité de diagnostic	Substrat	Revêtement apparent	Localisation de la mesure	Résultats (mg/cm²)	Observation / motif de mesure non effectuée
1757	A	Mur	Plâtre	Peinture		0.00	
1758						0.00	
1759	B	Mur	Plâtre	Peinture		0.00	
1760						0.00	
1761	C	Mur	Plâtre	Peinture		0.25	
1762						0.19	
1763	D	Mur	Plâtre	Peinture		0.00	
1764						0.00	
1765	A	Porte	Bois	Peinture		0.00	
1766						0.00	
1767	C	Fenêtres	PVC				pas de revêtement
1768							
1769	C	Embrasures	Plâtre			0.51	
1770						0.14	
1771		Plinthes	Bois	Peinture		0.00	
1772						0.00	
1773		Plafond	Plâtre	Peinture		0.00	
1774						0.00	

Local : Bureau D220 R+2							
N°	Zone	Unité de diagnostic	Substrat	Revêtement apparent	Localisation de la mesure	Résultats (mg/cm²)	Observation / motif de mesure non effectuée
1775	A	Mur	Plâtre	Peinture		0.00	
1776						0.00	
1777	B	Mur	Plâtre	Peinture		0.00	
1778						0.00	
1779	C	Mur	Plâtre	Peinture		0.28	
1780						0.92	
1781	D	Mur	Plâtre	Peinture		0.00	
1782						0.00	
1783	A	Porte	Bois	Peinture		0.00	
1784						0.00	
1785	C	Fenêtres	PVC				pas de revêtement
1786							
1787	C	Embrasures	Plâtre			0.19	
1788						0.81	
1789		Plinthes	Bois	Peinture		0.00	
1790						0.00	
1791		Plafond	Plâtre	Peinture		0.00	
1792						0.00	

Local : Réserve 1 R+2							
N°	Zone	Unité de diagnostic	Substrat	Revêtement apparent	Localisation de la mesure	Résultats (mg/cm²)	Observation / motif de mesure non effectuée
1793	A	Mur	Plâtre	Peinture		0.00	
1794						0.00	
1795	B	Mur	Plâtre	Peinture		0.00	
1796						0.00	
1797	C	Mur	Plâtre	Peinture		0.63	
1798						0.10	
1799	D	Mur	Plâtre	Peinture		0.00	
1800						0.00	
1801	A	Porte	Bois	Peinture		0.00	
1802						0.00	
1803	C	Fenêtres	PVC				pas de revêtement
1804							
1805	C	Embrasures	Plâtre			0.54	
1806						0.13	
1807		Plinthes	Bois	Peinture		0.00	
1808						0.00	
1809		Plafond	Plâtre	Peinture		0.00	
1810						0.00	

Local : Réserve 2 R+2							
N°	Zone	Unité de diagnostic	Substrat	Revêtement apparent	Localisation de la mesure	Résultats (mg/cm²)	Observation / motif de mesure non effectuée
1811	A	Mur	Plâtre	Peinture		0.00	
1812						0.00	
1813	B	Mur	Plâtre	Peinture		0.00	
1814						0.00	
1815	C	Mur	Plâtre	Peinture		0.51	
1816						0.52	
1817	D	Mur	Plâtre	Peinture		0.00	
1818						0.00	
1819	A	Porte	Bois	Peinture		0.00	
1820						0.00	
1821	C	Fenêtres	PVC				pas de revêtement
1822							
1823	C	Embrasures	Plâtre			0.23	
1824						0.13	
1825		Plinthes	Bois	Peinture		0.00	
1826						0.00	
1827		Plafond	Plâtre	Peinture		0.00	
1828						0.00	

Local : Bureau D222 R+2							
N°	Zone	Unité de diagnostic	Substrat	Revêtement apparent	Localisation de la mesure	Résultats (mg/cm²)	Observation / motif de mesure non effectuée
1829	A	Mur	Plâtre	Peinture		0.00	
1830						0.00	
1831	B	Mur	Plâtre	Peinture		0.00	
1832						0.00	
1833	C	Mur	Plâtre	Peinture		0.31	
1834						0.86	
1835	D	Mur	Plâtre	Peinture		0.00	
1836						0.00	
1837	A	Porte	Bois	Peinture		0.00	
1838						0.00	
1839	C	Fenêtres	PVC				pas de revêtement
1840							
1841	C	Embrasures	Plâtre			0.74	
1842						0.11	
1843		Plinthes	Bois	Peinture		0.00	
1844						0.00	
1845		Plafond	Plâtre	Peinture		0.00	
1846						0.00	

Local : Bureau D223 R+2							
N°	Zone	Unité de diagnostic	Substrat	Revêtement apparent	Localisation de la mesure	Résultats (mg/cm²)	Observation / motif de mesure non effectuée
1847	A	Mur	Plâtre	Peinture		0.00	
1848						0.00	
1849	B	Mur	Plâtre	Peinture		0.00	
1850						0.00	
1851	C	Mur	Plâtre	Peinture		0.29	
1852						0.11	
1853	D	Mur	Plâtre	Peinture		0.00	
1854						0.00	
1855	A	Porte	Bois	Peinture		0.00	
1856						0.00	
1857	C	Fenêtres	PVC				pas de revêtement
1858							
1859	C	Embrasures	Plâtre			0.54	
1860						0.26	
1861		Plinthes	Bois	Peinture		0.00	
1862						0.00	
1863		Plafond	Plâtre	Peinture		0.00	
1864						0.00	

Local : Bureau D224 R+2							
N°	Zone	Unité de diagnostic	Substrat	Revêtement apparent	Localisation de la mesure	Résultats (mg/cm²)	Observation / motif de mesure non effectuée
1865	A	Mur	Plâtre	Peinture		0.00	
1866						0.00	
1867	B	Mur	Plâtre	Peinture		0.66	
1868						0.32	
1869	C	Mur	Plâtre	Peinture		0.15	
1870						0.83	
1871	D	Mur	Plâtre	Peinture		0.00	
1872						0.00	
1873	A	Porte	Bois	Peinture		0.00	
1874						0.00	
1875	C	Fenêtres	PVC				pas de revêtement
1876							
1877	C	Embrasures	Plâtre			0.52	
1878						0.19	
1879		Plinthes	Bois	Peinture		0.00	
1880						0.00	
1881		Plafond	Plâtre	Peinture		0.00	
1882						0.00	

Local : Bureau D212 R+2							
N°	Zone	Unité de diagnostic	Substrat	Revêtement apparent	Localisation de la mesure	Résultats (mg/cm²)	Observation / motif de mesure non effectuée
1883	A	Mur	Plâtre	Peinture		0.00	
1884						0.00	
1885	B	Mur	Plâtre	Peinture		0.00	
1886						0.00	
1887	C	Mur	Plâtre	Peinture		0.54	
1888						0.39	
1889	D	Mur	Plâtre	Peinture		0.31	
1890						0.18	
1891	A	Porte	Bois	Peinture		0.00	
1892						0.00	
1893	C	Fenêtres	PVC				pas de revêtement
1894							
1895	C	Embrasures	Plâtre			0.78	
1896						0.61	
1897		Plinthes	Bois	Peinture		0.00	
1898						0.00	
1899		Plafond	Plâtre	Peinture		0.00	
1900						0.00	

Local : Sanitaires sud R+2							
N°	Zone	Unité de diagnostic	Substrat	Revêtement apparent	Localisation de la mesure	Résultats (mg/cm²)	Observation / motif de mesure non effectuée
1901	A	Mur	Plâtre	Peinture		0.00	
1902						0.00	
1903	B	Mur	Plâtre	Peinture		0.52	
1904						0.21	
1905	C	Mur	Plâtre	Peinture		0.69	
1906						0.10	
1907	D	Mur	Plâtre	Peinture		0.00	
1908						0.00	
1909	A	Porte	Bois	Peinture		0.00	
1910						0.00	
1911	BC	Fenêtre	PVC				pas de revêtement
1912							
1913	BC	Embrasure	Plâtre	Peinture		0.57	
1914						0.26	
1915		Plinthes	Carrelage				
1916							
1917		Faux plafond	Carton	Peinture		0.00	
1918						0.00	

Local : WC sud gauche R+2							
N°	Zone	Unité de diagnostic	Substrat	Revêtement apparent	Localisation de la mesure	Résultats (mg/cm²)	Observation / motif de mesure non effectuée
1919	A	Mur	Plâtre	Peinture		0.00	
1920						0.00	
1921	B	Mur	Plâtre	Peinture		0.08	
1922						0.02	
1923	C	Mur	Plâtre	Peinture		0.32	
1924						0.48	
1925	D	Mur	Plâtre	Peinture		0.00	
1926						0.00	
1927	A	Porte	Bois	Peinture		0.09	
1928						0.02	
1929	C	Fenêtre	PVC				
1930							
1931	C	Embrasure	Plâtre	Peinture		0.20	
1932						0.10	
1933		Plinthes	Carrelage			0.00	
1934						0.00	
1935		Faux-plafond	Carton	Peinture		0.00	
1936						0.00	

Local : WC sud droite R+2							
N°	Zone	Unité de diagnostic	Substrat	Revêtement apparent	Localisation de la mesure	Résultats (mg/cm²)	Observation / motif de mesure non effectuée
1937	A	Mur	Plâtre	Peinture		0.00	
1938						0.00	
1939	B	Mur	Plâtre	Peinture		0.08	
1940						0.02	
1941	C	Mur	Plâtre	Peinture		0.21	
1942						0.45	
1943	D	Mur	Plâtre	Peinture		0.00	
1944						0.00	
1945	A	Porte	Bois	Peinture		0.09	
1946						0.02	
1947	C	Fenêtre	PVC				
1948							
1949	C	Embrasure	Plâtre	Peinture		0.39	
1950						0.11	
1951		Plinthes	Carrelage			0.00	
1952						0.00	
1953		Faux-plafond	Carton	Peinture		0.00	
1954						0.00	

Local : Bureau D213 R+2							
N°	Zone	Unité de diagnostic	Substrat	Revêtement apparent	Localisation de la mesure	Résultats (mg/cm²)	Observation / motif de mesure non effectuée
1955	A	Mur	Plâtre	Peinture		0.00	
1956						0.00	
1957	B	Mur	Plâtre	Peinture		0.00	
1958						0.00	
1959	C	Mur	Plâtre	Peinture		0.00	
1960						0.00	
1961	D	Mur	Plâtre	Peinture		0.28	
1962						0.29	
1963	A	Porte	Bois	Peinture		0.00	
1964						0.00	
1965	C	Fenêtres	PVC				pas de revêtement
1966							
1967	C	Embrasures	Plâtre			0.47	
1968						0.71	
1969		Plinthes	Bois	Peinture		0.00	
1970						0.00	
1971		Plafond	Plâtre	Peinture		0.00	
1972						0.00	

Local : Bureau D214 R+2							
N°	Zone	Unité de diagnostic	Substrat	Revêtement apparent	Localisation de la mesure	Résultats (mg/cm²)	Observation / motif de mesure non effectuée
1973	A	Mur	Plâtre	Peinture		0.00	
1974						0.00	
1975	B	Mur	Plâtre	Peinture		0.00	
1976						0.00	
1977	C	Mur	Plâtre	Peinture		0.43	
1978						0.31	
1979	D	Mur	Plâtre	Peinture		0.00	
1980						0.00	
1981	A	Porte	Bois	Peinture		0.00	
1982						0.00	
1983	C	Fenêtres	PVC				pas de revêtement
1984							
1985	C	Embrasures	Plâtre			0.28	
1986						0.68	
1987		Plinthes	Bois	Peinture		0.00	
1988						0.00	
1989		Plafond	Plâtre	Peinture		0.00	
1990						0.00	

Local : Bureau D215 R+2							
N°	Zone	Unité de diagnostic	Substrat	Revêtement apparent	Localisation de la mesure	Résultats (mg/cm²)	Observation / motif de mesure non effectuée
1991	A	Mur	Plâtre	Peinture		0.00	
1992						0.00	
1993	B	Mur	Plâtre	Peinture		0.00	
1994						0.00	
1995	C	Mur	Plâtre	Peinture		0.39	
1996						0.29	
1997	D	Mur	Plâtre	Peinture		0.00	
1998						0.00	
1999	A	Porte	Bois	Peinture		0.00	
2000						0.00	
2001	C	Fenêtres	PVC				pas de revêtement
2002							
2003	C	Embrasures	Plâtre			0.14	
2004						0.69	
2005		Plinthes	Bois	Peinture		0.00	
2006						0.00	
2007		Plafond	Plâtre	Peinture		0.00	
2008						0.00	

Local : Bureau D216 R+2							
N°	Zone	Unité de diagnostic	Substrat	Revêtement apparent	Localisation de la mesure	Résultats (mg/cm²)	Observation / motif de mesure non effectuée
2009	A	Mur	Plâtre	Peinture		0.00	
2010						0.00	
2011	B	Mur	Plâtre	Peinture		0.00	
2012						0.00	
2013	C	Mur	Plâtre	Peinture		0.37	
2014						0.21	
2015	D	Mur	Plâtre	Peinture		0.48	
2016						0.68	
2017	A	Porte	Bois	Peinture		0.00	
2018						0.00	
2019	C	Fenêtres	PVC				pas de revêtement
2020							
2021	C	Embrasures	Plâtre			0.81	
2022						0.24	
2023		Plinthes	Bois	Peinture		0.00	
2024						0.00	
2025		Plafond	Plâtre	Peinture		0.00	
2026						0.07	

Local : Bureau D217 R+2							
N°	Zone	Unité de diagnostic	Substrat	Revêtement apparent	Localisation de la mesure	Résultats (mg/cm²)	Observation / motif de mesure non effectuée
2027	A	Mur	Plâtre	Peinture		0.00	
2028						0.00	
2029	B	Mur	Plâtre	Peinture		0.00	
2030						0.00	
2031	C	Mur	Plâtre	Peinture		0.59	
2032						0.28	
2033	D	Mur	Plâtre	Peinture		0.19	
2034						0.67	
2035	A	Porte	Bois	Peinture		0.00	
2036						0.00	
2037	C	Fenêtres	PVC				pas de revêtement
2038							
2039	C	Embrasures	Plâtre			0.78	
2040						0.14	
2041		Plinthes	Bois	Peinture		0.00	
2042						0.00	
2043		Plafond	Plâtre	Peinture		0.00	
2044						0.00	

Local : Palier sud R+2							
N°	Zone	Unité de diagnostic	Substrat	Revêtement apparent	Localisation de la mesure	Résultats (mg/cm²)	Observation / motif de mesure non effectuée
2045	A	Mur	Plâtre	Peinture		0.24	
2046						0.19	
2047	B	Mur	Plâtre	Peinture		0.00	
2048						0.00	
2049	C	Mur	Plâtre	Peinture		0.00	
2050						0.00	
2051	D	Mur	Plâtre	Peinture		0.00	
2052						0.00	
2053	D	Verrière	Métal	Peinture		0.54	
2054						0.09	
2055		Contremarches	Bois	Peinture		0.28	
2056						0.14	
2057		Limon	Métal	Peinture		0.28	
2058						0.36	
2059		Balustrade	Métal	Peinture		0.14	
2060						0.45	
2061		Plinthes palier	Carrelage				
2062							
2063		Plinthes escalier	Bois	Peinture		0.56	
2064						0.48	
2065		Plafond	Plâtre	Peinture		0.00	
2066						0.02	

Local : Palier nord R+3							
N°	Zone	Unité de diagnostic	Substrat	Revêtement apparent	Localisation de la mesure	Résultats (mg/cm²)	Observation / motif de mesure non effectuée
2067	A	Mur	Plâtre	Peinture		0.00	
2068						0.00	
2069	B	Mur	Plâtre	Peinture		0.00	
2070						0.00	
2071	C	Mur	Plâtre	Peinture		0.00	
2072						0.00	
2073	D	Mur	Plâtre	Peinture		0.54	
2074						0.15	
2075	D	Verrière	Métal	Peinture		0.11	
2076						0.05	
2077		Contremarches	Bois	Peinture		0.19	
2078						0.18	
2079		Limon	Métal	Peinture		0.65	
2080						0.26	
2081		Balustrade	Métal	Peinture		0.81	
2082						0.26	
2083		Plinthes palier	Carrelage				
2084							
2085		Plinthes escalier	Bois	Peinture		0.17	
2086						0.10	
2087		Plafond	Plâtre	Peinture		0.00	
2088						0.09	

Local : couloir R+3							
N°	Zone	Unité de diagnostic	Substrat	Revêtement apparent	Localisation de la mesure	Résultats (mg/cm²)	Observation / motif de mesure non effectuée
2089	ABCD	Murs	Plâtre	Peinture		0.00	
2090	EFGH					0.00	
2091		Porte palière nord	Bois	Peinture		0.00	
2092						0.00	
2093		Porte palière sud	Bois	Peinture		0.00	
2094						0.00	
2095		Plinthes	Bois	Peinture		0.00	
2096						0.00	
2097		Plafond	Plâtre	Peinture		0.03	
2098						0.00	

Local : Bureau D301 R+3							
N°	Zone	Unité de diagnostic	Substrat	Revêtement apparent	Localisation de la mesure	Résultats (mg/cm²)	Observation / motif de mesure non effectuée
2099	A	Mur	Plâtre	Peinture		0.00	
2100						0.00	
2101	B	Mur	Plâtre	Peinture		0.39	
2102						0.10	
2103	C	Mur	Plâtre	Peinture		0.29	
2104						0.81	
2105	D	Mur	Plâtre	Peinture		0.00	
2106						0.00	
2107	A	Porte	Bois	Peinture		0.00	
2108						0.00	
2109	CD	Fenêtres	PVC				pas de revêtement
2110							
2111	CD	Embrasures	Plâtre			0.48	
2112						0.68	
2113		Plinthes	Bois	Peinture		0.00	
2114						0.00	
2115		Plafond	Plâtre	Peinture		0.00	
2116						0.00	

Local : Bureau D302 R+3							
N°	Zone	Unité de diagnostic	Substrat	Revêtement apparent	Localisation de la mesure	Résultats (mg/cm²)	Observation / motif de mesure non effectuée
2117	A	Mur	Plâtre	Peinture		0.00	
2118						0.00	
2119	B	Mur	Plâtre	Peinture		0.00	
2120						0.00	
2121	C	Mur	Plâtre	Peinture		0.58	
2122						0.00	
2123	D	Mur	Plâtre	Peinture		0.38	
2124						0.73	
2125	E	Mur	Plâtre	Peinture		0.00	
2126						0.00	
2127	F	Mur	Plâtre	Peinture		0.00	
2128						0.00	
2129	A	Porte	Bois	Peinture		0.00	
2130						0.00	
2131	CD	Fenêtres	PVC				pas de revêtement
2132							
2133	CD	Embrasures	Plâtre			0.18	
2134						0.50	
2135		Plinthes	Bois	Peinture		0.00	
2136						0.00	
2137		Plafond	Plâtre	Peinture		0.00	
2138						0.08	

Local : Bureau D303 R+3							
N°	Zone	Unité de diagnostic	Substrat	Revêtement apparent	Localisation de la mesure	Résultats (mg/cm²)	Observation / motif de mesure non effectuée
2139	A	Mur	Plâtre	Peinture		0.00	
2140						0.00	
2141	B	Mur	Plâtre	Peinture		0.00	
2142						0.00	
2143	C	Mur	Plâtre	Peinture		0.36	
2144						0.24	
2145	D	Mur	Plâtre	Peinture		0.00	
2146						0.00	
2147	A	Porte	Bois	Peinture		0.00	
2148						0.00	
2149	C	Fenêtres	PVC				pas de revêtement
2150							
2151	C	Embrasures	Plâtre			0.19	
2152						0.09	
2153		Plinthes	Bois	Peinture		0.00	
2154						0.00	
2155		Plafond	Plâtre	Peinture		0.04	
2156						0.00	

Local : Bureau D304 R+3							
N°	Zone	Unité de diagnostic	Substrat	Revêtement apparent	Localisation de la mesure	Résultats (mg/cm²)	Observation / motif de mesure non effectuée
2157	A	Mur	Plâtre	Peinture		0.00	
2158						0.00	
2159	B	Mur	Plâtre	Peinture		0.00	
2160						0.00	
2161	C	Mur	Plâtre	Peinture		0.38	
2162						0.14	
2163	D	Mur	Plâtre	Peinture		0.00	
2164						0.00	
2165	A	Porte	Bois	Peinture		0.00	
2166						0.00	
2167	C	Fenêtres	PVC				pas de revêtement
2168							
2169	C	Embrasures	Plâtre			0.18	
2170						0.39	
2171		Plinthes	Bois	Peinture		0.00	
2172						0.00	
2173		Plafond	Plâtre	Peinture		0.03	
2174						0.05	

Local : Sanitaires nord R+3							
N°	Zone	Unité de diagnostic	Substrat	Revêtement apparent	Localisation de la mesure	Résultats (mg/cm²)	Observation / motif de mesure non effectuée
2175	A	Mur	Plâtre	Peinture		0.00	
2176						0.00	
2177	B	Mur	Plâtre	Peinture		0.00	
2178						0.00	
2179	C	Mur	Plâtre	Peinture		0.58	
2180						0.29	
2181	D	Mur	Plâtre	Peinture		0.47	
2182						0.07	
2183	A	Porte	Bois	Peinture		0.00	
2184						0.00	
2185	CD	Fenêtre	PVC				pas de revêtement
2186							
2187	CD	Embrasure	Plâtre	Peinture		0.54	
2188						0.49	
2189		Plinthes	Carrelage				
2190							
2191		Faux plafond	Carton	Peinture		0.00	
2192						0.00	

Local : WC nord gauche R+3							
N°	Zone	Unité de diagnostic	Substrat	Revêtement apparent	Localisation de la mesure	Résultats (mg/cm²)	Observation / motif de mesure non effectuée
2193	A	Mur	Plâtre	Peinture		0.00	
2194						0.00	
2195	B	Mur	Plâtre	Peinture		0.08	
2196						0.02	
2197	C	Mur	Plâtre	Peinture		0.42	
2198						0.07	
2199	D	Mur	Plâtre	Peinture		0.00	
2200						0.00	
2201	A	Porte	Bois	Peinture		0.00	
2202						0.00	
2203	C	Fenêtre	PVC				
2204							
2205	C	Embrasure	Plâtre	Peinture		0.68	
2206						0.24	
2207		Plinthes	Carrelage			0.00	
2208						0.00	
2209		Faux-plafond	Carton	Peinture		0.00	
2210						0.00	

Local : WC nord droite R+3							
N°	Zone	Unité de diagnostic	Substrat	Revêtement apparent	Localisation de la mesure	Résultats (mg/cm²)	Observation / motif de mesure non effectuée
2211	A	Mur	Plâtre	Peinture		0.00	
2212						0.00	
2213	B	Mur	Plâtre	Peinture		0.00	
2214						0.00	
2215	C	Mur	Plâtre	Peinture		0.38	
2216						0.41	
2217	D	Mur	Plâtre	Peinture		0.00	
2218						0.00	
2219	A	Porte	Bois	Peinture		0.00	
2220						0.00	
2221	C	Fenêtre	PVC				
2222							
2223	C	Embrasure	Plâtre	Peinture		0.45	
2224						0.21	
2225		Plinthes	Carrelage			0.00	
2226						0.00	
2227		Faux-plafond	Carton	Peinture		0.00	
2228						0.00	

Local : Bureau D305 R+3							
N°	Zone	Unité de diagnostic	Substrat	Revêtement apparent	Localisation de la mesure	Résultats (mg/cm²)	Observation / motif de mesure non effectuée
2229	A	Mur	Plâtre	Peinture		0.00	
2230						0.00	
2231	B	Mur	Plâtre	Peinture		0.54	
2232						0.04	
2233	C	Mur	Plâtre	Peinture		0.58	
2234						0.12	
2235	D	Mur	Plâtre	Peinture		0.00	
2236						0.00	
2237	A	Porte	Bois	Peinture		0.00	
2238						0.00	
2239	C	Fenêtres	PVC				pas de revêtement
2240							
2241	C	Embrasures	Plâtre			0.32	
2242						0.19	
2243		Plinthes	Bois	Peinture		0.00	
2244						0.00	
2245		Plafond	Plâtre	Peinture		0.00	
2246						0.00	

Local : Bureau D306 R+3							
N°	Zone	Unité de diagnostic	Substrat	Revêtement apparent	Localisation de la mesure	Résultats (mg/cm²)	Observation / motif de mesure non effectuée
2247	A	Mur	Plâtre	Peinture		0.00	
2248						0.00	
2249	B	Mur	Plâtre	Peinture		0.00	
2250						0.00	
2251	C	Mur	Plâtre	Peinture		0.51	
2252						0.26	
2253	D	Mur	Plâtre	Peinture		0.02	
2254						0.19	
2255	A	Porte	Bois	Peinture		0.00	
2256						0.00	
2257	C	Fenêtres	PVC				pas de revêtement
2258							
2259	C	Embrasures	Plâtre			0.11	
2260						0.56	
2261		Plinthes	Bois	Peinture		0.00	
2262						0.00	
2263		Plafond	Plâtre	Peinture		0.00	
2264						0.00	

Local : Bureau D307 R+3							
N°	Zone	Unité de diagnostic	Substrat	Revêtement apparent	Localisation de la mesure	Résultats (mg/cm²)	Observation / motif de mesure non effectuée
2265	A	Mur	Plâtre	Peinture		0.00	
2266						0.00	
2267	B	Mur	Plâtre	Peinture		0.00	
2268						0.00	
2269	C	Mur	Plâtre	Peinture		0.23	
2270						0.58	
2271	D	Mur	Plâtre	Peinture		0.00	
2272						0.00	
2273	A	Porte	Bois	Peinture		0.00	
2274						0.00	
2275	C	Fenêtres	PVC				pas de revêtement
2276							
2277	C	Embrasures	Plâtre			0.37	
2278						0.07	
2279		Plinthes	Bois	Peinture		0.00	
2280						0.00	
2281		Plafond	Plâtre	Peinture		0.00	
2282						0.00	

Local : Bureau D307b R+3							
N°	Zone	Unité de diagnostic	Substrat	Revêtement apparent	Localisation de la mesure	Résultats (mg/cm²)	Observation / motif de mesure non effectuée
2283	A	Mur	Plâtre	Peinture		0.00	
2284						0.00	
2285	B	Mur	Plâtre	Peinture		0.00	
2286						0.00	
2287	C	Mur	Plâtre	Peinture		0.68	
2288						0.21	
2289	D	Mur	Plâtre	Peinture		0.00	
2290						0.00	
2291	A	Porte	Bois	Peinture		0.00	
2292						0.00	
2293	C	Fenêtres	PVC				pas de revêtement
2294							
2295	C	Embrasures	Plâtre			0.18	
2296						0.71	
2297		Plinthes	Bois	Peinture		0.00	
2298						0.00	
2299		Plafond	Plâtre	Peinture		0.00	
2300						0.00	

Local : Bureau D308 R+3							
N°	Zone	Unité de diagnostic	Substrat	Revêtement apparent	Localisation de la mesure	Résultats (mg/cm²)	Observation / motif de mesure non effectuée
2301	A	Mur	Plâtre	Peinture		0.00	
2302						0.00	
2303	B	Mur	Plâtre	Peinture		0.00	
2304						0.00	
2305	C	Mur	Plâtre	Peinture		0.62	
2306						0.25	
2307	D	Mur	Plâtre	Peinture		0.00	
2308						0.00	
2309	A	Porte	Bois	Peinture		0.00	
2310						0.00	
2311	C	Fenêtres	PVC				pas de revêtement
2312							
2313	C	Embrasures	Plâtre			0.91	
2314						0.26	
2315		Plinthes	Bois	Peinture		0.00	
2316						0.00	
2317		Plafond	Plâtre	Peinture		0.00	
2318						0.00	

Local : Bureau D309 R+3							
N°	Zone	Unité de diagnostic	Substrat	Revêtement apparent	Localisation de la mesure	Résultats (mg/cm²)	Observation / motif de mesure non effectuée
2319	A	Mur	Plâtre	Peinture		0.00	
2320						0.00	
2321	B	Mur	Plâtre	Peinture		0.00	
2322						0.00	
2323	C	Mur	Plâtre	Peinture		0.62	
2324						0.38	
2325	D	Mur	Plâtre	Peinture		0.00	
2326						0.00	
2327	A	Porte	Bois	Peinture		0.00	
2328						0.00	
2329	C	Fenêtres	PVC				pas de revêtement
2330							
2331	C	Embrasures	Plâtre			0.59	
2332						0.14	
2333		Plinthes	Bois	Peinture		0.00	
2334						0.00	
2335		Plafond	Plâtre	Peinture		0.00	
2336						0.00	

Local : Bureau D310 R+3							
N°	Zone	Unité de diagnostic	Substrat	Revêtement apparent	Localisation de la mesure	Résultats (mg/cm²)	Observation / motif de mesure non effectuée
2337	A	Mur	Plâtre	Peinture		0.00	
2338						0.00	
2339	B	Mur	Plâtre	Peinture		0.00	
2340						0.00	
2341	C	Mur	Plâtre	Peinture		0.52	
2342						0.29	
2343	D	Mur	Plâtre	Peinture		0.00	
2344						0.00	
2345	A	Porte	Bois	Peinture		0.00	
2346						0.00	
2347	C	Fenêtres	PVC				pas de revêtement
2348							
2349	C	Embrasures	Plâtre			0.15	
2350						0.57	
2351		Plinthes	Bois	Peinture		0.00	
2352						0.00	
2353		Plafond	Plâtre	Peinture		0.00	
2354						0.00	

Local : Bureau D311b R+3							
N°	Zone	Unité de diagnostic	Substrat	Revêtement apparent	Localisation de la mesure	Résultats (mg/cm²)	Observation / motif de mesure non effectuée
2355	A	Mur	Plâtre	Peinture		0.00	
2356						0.00	
2357	B	Mur	Plâtre	Peinture		0.00	
2358						0.00	
2359	C	Mur	Plâtre	Peinture		0.19	
2360						0.51	
2361	D	Mur	Plâtre	Peinture		0.00	
2362						0.00	
2363	A	Porte	Bois	Peinture		0.00	
2364						0.00	
2365	C	Fenêtres	PVC				pas de revêtement
2366							
2367	C	Embrasures	Plâtre			0.13	
2368						0.45	
2369		Plinthes	Bois	Peinture		0.00	
2370						0.00	
2371		Plafond	Plâtre	Peinture		0.00	
2372						0.00	

Local : Bureau D311a R+3							
N°	Zone	Unité de diagnostic	Substrat	Revêtement apparent	Localisation de la mesure	Résultats (mg/cm²)	Observation / motif de mesure non effectuée
2373	A	Mur	Plâtre	Peinture		0.00	
2374						0.00	
2375	B	Mur	Plâtre	Peinture		0.00	
2376						0.00	
2377	C	Mur	Plâtre	Peinture		0.29	
2378						0.58	
2379	D	Mur	Plâtre	Peinture		0.00	
2380						0.00	
2381	A	Porte	Bois	Peinture		0.00	
2382						0.00	
2383	C	Fenêtres	PVC				pas de revêtement
2384							
2385	C	Embrasures	Plâtre			0.69	
2386						0.21	
2387		Plinthes	Bois	Peinture		0.00	
2388						0.00	
2389		Plafond	Plâtre	Peinture		0.00	
2390						0.00	

Local : Bureau D312 R+3							
N°	Zone	Unité de diagnostic	Substrat	Revêtement apparent	Localisation de la mesure	Résultats (mg/cm²)	Observation / motif de mesure non effectuée
2391	A	Mur	Plâtre	Peinture		0.00	
2392						0.00	
2393	B	Mur	Plâtre	Peinture		0.63	
2394						0.10	
2395	C	Mur	Plâtre	Peinture		0.26	
2396						0.57	
2397	D	Mur	Plâtre	Peinture		0.00	
2398						0.00	
2399	A	Porte	Bois	Peinture		0.00	
2400						0.00	
2401	C	Fenêtres	PVC				pas de revêtement
2402							
2403	C	Embrasures	Plâtre			0.29	
2404						0.10	
2405		Plinthes	Bois	Peinture		0.00	
2406						0.00	
2407		Plafond	Plâtre	Peinture		0.00	
2408						0.00	

Local : Bureau D318 R+3							
N°	Zone	Unité de diagnostic	Substrat	Revêtement apparent	Localisation de la mesure	Résultats (mg/cm²)	Observation / motif de mesure non effectuée
2409	A	Mur	Plâtre	Peinture		0.00	
2410						0.00	
2411	B	Mur	Plâtre	Peinture		0.00	
2412						0.00	
2413	C	Mur	Plâtre	Peinture		0.12	
2414						0.39	
2415	D	Mur	Plâtre	Peinture		0.18	
2416						0.10	
2417	A	Porte	Bois	Peinture		0.00	
2418						0.00	
2419	C	Fenêtres	PVC				pas de revêtement
2420							
2421	C	Embrasures	Plâtre			0.92	
2422						0.25	
2423		Plinthes	Bois	Peinture		0.00	
2424						0.00	
2425		Plafond	Plâtre	Peinture		0.00	
2426						0.00	

Local : Bureau D319 R+3							
N°	Zone	Unité de diagnostic	Substrat	Revêtement apparent	Localisation de la mesure	Résultats (mg/cm²)	Observation / motif de mesure non effectuée
2427	A	Mur	Plâtre	Peinture		0.00	
2428						0.00	
2429	B	Mur	Plâtre	Peinture		0.00	
2430						0.00	
2431	C	Mur	Plâtre	Peinture		0.63	
2432						0.12	
2433	D	Mur	Plâtre	Peinture		0.00	
2434						0.00	
2435	A	Porte	Bois	Peinture		0.00	
2436						0.00	
2437	C	Fenêtres	PVC				pas de revêtement
2438							
2439	C	Embrasures	Plâtre			0.38	
2440						0.54	
2441		Plinthes	Bois	Peinture		0.00	
2442						0.00	
2443		Plafond	Plâtre	Peinture		0.00	
2444						0.00	

Local : Bureau D320 R+3							
N°	Zone	Unité de diagnostic	Substrat	Revêtement apparent	Localisation de la mesure	Résultats (mg/cm²)	Observation / motif de mesure non effectuée
2445	A	Mur	Plâtre	Peinture		0.00	
2446						0.00	
2447	B	Mur	Plâtre	Peinture		0.00	
2448						0.00	
2449	C	Mur	Plâtre	Peinture		0.38	
2450						0.81	
2451	D	Mur	Plâtre	Peinture		0.00	
2452						0.00	
2453	A	Porte	Bois	Peinture		0.00	
2454						0.00	
2455	C	Fenêtres	PVC				pas de revêtement
2456							
2457	C	Embrasures	Plâtre			0.71	
2458						0.52	
2459		Plinthes	Bois	Peinture		0.00	
2460						0.00	
2461		Plafond	Plâtre	Peinture		0.00	
2462						0.00	

Local : Bureau D321 1 R+3							
N°	Zone	Unité de diagnostic	Substrat	Revêtement apparent	Localisation de la mesure	Résultats (mg/cm²)	Observation / motif de mesure non effectuée
2463	A	Mur	Plâtre	Peinture		0.00	
2464						0.00	
2465	B	Mur	Plâtre	Peinture		0.00	
2466						0.00	
2467	C	Mur	Plâtre	Peinture		0.61	
2468						0.25	
2469	D	Mur	Plâtre	Peinture		0.00	
2470						0.00	
2471	A	Porte	Bois	Peinture		0.00	
2472						0.00	
2473	C	Fenêtres	PVC				pas de revêtement
2474							
2475	C	Embrasures	Plâtre			0.45	
2476						0.12	
2477		Plinthes	Bois	Peinture		0.00	
2478						0.00	
2479		Plafond	Plâtre	Peinture		0.00	
2480						0.00	

Local : Bureau D322 R+3							
N°	Zone	Unité de diagnostic	Substrat	Revêtement apparent	Localisation de la mesure	Résultats (mg/cm²)	Observation / motif de mesure non effectuée
2481	A	Mur	Plâtre	Peinture		0.00	
2482						0.00	
2483	B	Mur	Plâtre	Peinture		0.00	
2484						0.00	
2485	C	Mur	Plâtre	Peinture		0.25	
2486						0.46	
2487	D	Mur	Plâtre	Peinture		0.00	
2488						0.00	
2489	A	Porte	Bois	Peinture		0.00	
2490						0.00	
2491	C	Fenêtres	PVC				pas de revêtement
2492							
2493	C	Embrasures	Plâtre			0.27	
2494						0.10	
2495		Plinthes	Bois	Peinture		0.00	
2496						0.00	
2497		Plafond	Plâtre	Peinture		0.00	
2498						0.00	

Local : Bureau D323 R+3							
N°	Zone	Unité de diagnostic	Substrat	Revêtement apparent	Localisation de la mesure	Résultats (mg/cm²)	Observation / motif de mesure non effectuée
2499	A	Mur	Plâtre	Peinture		0.00	
2500						0.00	
2501	B	Mur	Plâtre	Peinture		0.00	
2502						0.00	
2503	C	Mur	Plâtre	Peinture		0.92	
2504						0.24	
2505	D	Mur	Plâtre	Peinture		0.00	
2506						0.00	
2507	A	Porte	Bois	Peinture		0.00	
2508						0.00	
2509	C	Fenêtres	PVC				pas de revêtement
2510							
2511	C	Embrasures	Plâtre			0.59	
2512						0.21	
2513		Plinthes	Bois	Peinture		0.00	
2514						0.00	
2515		Plafond	Plâtre	Peinture		0.00	
2516						0.00	

Local : Bureau D324 R+3							
N°	Zone	Unité de diagnostic	Substrat	Revêtement apparent	Localisation de la mesure	Résultats (mg/cm²)	Observation / motif de mesure non effectuée
2517	A	Mur	Plâtre	Peinture		0.00	
2518						0.00	
2519	B	Mur	Plâtre	Peinture		0.66	
2520						0.32	
2521	C	Mur	Plâtre	Peinture		0.15	
2522						0.83	
2523	D	Mur	Plâtre	Peinture		0.00	
2524						0.00	
2525	A	Porte	Bois	Peinture		0.00	
2526						0.00	
2527	C	Fenêtres	PVC				pas de revêtement
2528							
2529	C	Embrasures	Plâtre			0.52	
2530						0.19	
2531		Plinthes	Bois	Peinture		0.00	
2532						0.00	
2533		Plafond	Plâtre	Peinture		0.00	
2534						0.00	

Local : Bureau D313 R+3							
N°	Zone	Unité de diagnostic	Substrat	Revêtement apparent	Localisation de la mesure	Résultats (mg/cm²)	Observation / motif de mesure non effectuée
2535	A	Mur	Plâtre	Peinture		0.00	
2536						0.00	
2537	B	Mur	Plâtre	Peinture		0.00	
2538						0.00	
2539	C	Mur	Plâtre	Peinture		0.67	
2540						0.35	
2541	D	Mur	Plâtre	Peinture		0.26	
2542						0.19	
2543	A	Porte	Bois	Peinture		0.00	
2544						0.00	
2545	C	Fenêtres	PVC				pas de revêtement
2546							
2547	C	Embrasures	Plâtre			0.76	
2548						0.24	
2549		Plinthes	Bois	Peinture		0.00	
2550						0.00	
2551		Plafond	Plâtre	Peinture		0.00	
2552						0.00	

Local : Sanitaires sud R+3							
N°	Zone	Unité de diagnostic	Substrat	Revêtement apparent	Localisation de la mesure	Résultats (mg/cm²)	Observation / motif de mesure non effectuée
2553	A	Mur	Plâtre	Peinture		0.00	
2554						0.00	
2555	B	Mur	Plâtre	Peinture		0.58	
2556						0.19	
2557	C	Mur	Plâtre	Peinture		0.67	
2558						0.15	
2559	D	Mur	Plâtre	Peinture		0.00	
2560						0.00	
2561	A	Porte	Bois	Peinture		0.00	
2562						0.00	
2563	BC	Fenêtre	PVC				pas de revêtement
2564							
2565	BC	Embrasure	Plâtre	Peinture		0.37	
2566						0.16	
2567		Plinthes	Carrelage				
2568							
2569		Fauxplafond	Carton	Peinture		0.00	
2570						0.00	

Local : WC sud gauche R+3							
N°	Zone	Unité de diagnostic	Substrat	Revêtement apparent	Localisation de la mesure	Résultats (mg/cm²)	Observation / motif de mesure non effectuée
2571	A	Mur	Plâtre	Peinture		0.00	
2572						0.00	
2573	B	Mur	Plâtre	Peinture		0.08	
2574						0.02	
2575	C	Mur	Plâtre	Peinture		0.61	
2576						0.29	
2577	D	Mur	Plâtre	Peinture		0.00	
2578						0.00	
2579	A	Porte	Bois	Peinture		0.00	
2580						0.00	
2581	C	Fenêtre	PVC				
2582							
2583	C	Embrasure	Plâtre	Peinture		0.37	
2584						0.21	
2585		Plinthes	Carrelage			0.00	
2586						0.00	
2587		Faux-plafond	Carton	Peinture		0.00	
2588						0.00	

Local : WC sud droite R+3							
N°	Zone	Unité de diagnostic	Substrat	Revêtement apparent	Localisation de la mesure	Résultats (mg/cm²)	Observation / motif de mesure non effectuée
2589	A	Mur	Plâtre	Peinture		0.00	
2590						0.00	
2591	B	Mur	Plâtre	Peinture		0.08	
2592						0.02	
2593	C	Mur	Plâtre	Peinture		0.24	
2594						0.46	
2595	D	Mur	Plâtre	Peinture		0.00	
2596						0.00	
2597	A	Porte	Bois	Peinture		0.09	
2598						0.02	
2599	C	Fenêtre	PVC				
2600							
2601	C	Embrasure	Plâtre	Peinture		0.37	
2602						0.12	
2603		Plinthes	Carrelage			0.00	
2604						0.00	
2605		Faux-plafond	Carton	Peinture		0.00	
2606						0.00	

Local : Bureau D314 R+3							
N°	Zone	Unité de diagnostic	Substrat	Revêtement apparent	Localisation de la mesure	Résultats (mg/cm²)	Observation / motif de mesure non effectuée
2607	A	Mur	Plâtre	Peinture		0.00	
2608						0.00	
2609	B	Mur	Plâtre	Peinture		0.00	
2610						0.00	
2611	C	Mur	Plâtre	Peinture		0.00	
2612						0.00	
2613	D	Mur	Plâtre	Peinture		0.38	
2614						0.61	
2615	A	Porte	Bois	Peinture		0.00	
2616						0.00	
2617	C	Fenêtres	PVC				pas de revêtement
2618							
2619	C	Embrasures	Plâtre			0.67	
2620						0.26	
2621		Plinthes	Bois	Peinture		0.00	
2622						0.00	
2623		Plafond	Plâtre	Peinture		0.00	
2624						0.00	

Local : Bureau D315 R+3							
N°	Zone	Unité de diagnostic	Substrat	Revêtement apparent	Localisation de la mesure	Résultats (mg/cm²)	Observation / motif de mesure non effectuée
2625	A	Mur	Plâtre	Peinture		0.00	
2626						0.00	
2627	B	Mur	Plâtre	Peinture		0.00	
2628						0.00	
2629	C	Mur	Plâtre	Peinture		0.38	
2630						0.48	
2631	D	Mur	Plâtre	Peinture		0.00	
2632						0.00	
2633	A	Porte	Bois	Peinture		0.00	
2634						0.00	
2635	C	Fenêtres	PVC				pas de revêtement
2636							
2637	C	Embrasures	Plâtre			0.19	
2638						0.63	
2639		Plinthes	Bois	Peinture		0.00	
2640						0.00	
2641		Plafond	Plâtre	Peinture		0.00	
2642						0.00	

Local : Bureau D316 R+3							
N°	Zone	Unité de diagnostic	Substrat	Revêtement apparent	Localisation de la mesure	Résultats (mg/cm²)	Observation / motif de mesure non effectuée
2643	A	Mur	Plâtre	Peinture		0.00	
2644						0.00	
2645	B	Mur	Plâtre	Peinture		0.00	
2646						0.00	
2647	C	Mur	Plâtre	Peinture		0.51	
2648						0.11	
2649	D	Mur	Plâtre	Peinture		0.62	
2650						0.91	
2651	A	Porte	Bois	Peinture		0.00	
2652						0.00	
2653	C	Fenêtres	PVC				pas de revêtement
2654							
2655	C	Embrasures	Plâtre			0.73	
2656						0.68	
2657		Plinthes	Bois	Peinture		0.00	
2658						0.00	
2659		Plafond	Plâtre	Peinture		0.00	
2660						0.00	

Local : Bureau D317 R+3							
N°	Zone	Unité de diagnostic	Substrat	Revêtement apparent	Localisation de la mesure	Résultats (mg/cm²)	Observation / motif de mesure non effectuée
2661	A	Mur	Plâtre	Peinture		0.00	
2662						0.00	
2663	B	Mur	Plâtre	Peinture		0.00	
2664						0.00	
2665	C	Mur	Plâtre	Peinture		0.25	
2666						0.16	
2667	D	Mur	Plâtre	Peinture		0.29	
2668						0.58	
2669	A	Porte	Bois	Peinture		0.00	
2670						0.00	
2671	C	Fenêtres	PVC				pas de revêtement
2672							
2673	C	Embrasures	Plâtre			0.71	
2674						0.28	
2675		Plinthes	Bois	Peinture		0.00	
2676						0.00	
2677		Plafond	Plâtre	Peinture		0.00	
2678						0.00	

Local : Palier sud R+3							
N°	Zone	Unité de diagnostic	Substrat	Revêtement apparent	Localisation de la mesure	Résultats (mg/cm²)	Observation / motif de mesure non effectuée
2679	A	Mur	Plâtre	Peinture		0.11	
2680						0.68	
2681	B	Mur	Plâtre	Peinture		0.00	
2682						0.00	
2683	C	Mur	Plâtre	Peinture		0.00	
2684						0.00	
2685	D	Mur	Plâtre	Peinture		0.00	
2686						0.00	
2687	D	Verrière	Métal	Peinture		0.28	
2688						0.05	
2689		Contremarches	Bois	Peinture		0.62	
2690						0.14	
2691		Limon	Métal	Peinture		0.61	
2692						0.10	
2693		Balustrade	Métal	Peinture		0.26	
2694						0.48	
2695		Plinthes palier	Carrelage				
2696							
2697		Plinthes escalier	Bois	Peinture		0.41	
2698						0.38	
2699		Plafond	Plâtre	Peinture		0.08	
2700						0.02	

Local : Palier nord R+4							
N°	Zone	Unité de diagnostic	Substrat	Revêtement apparent	Localisation de la mesure	Résultats (mg/cm²)	Observation / motif de mesure non effectuée
2701	A	Mur	Plâtre	Peinture		0.00	
2702						0.00	
2703	B	Mur	Plâtre	Peinture		0.00	
2704						0.00	
2705	C	Mur	Plâtre	Peinture		0.00	
2706						0.00	
2707	D	Mur	Plâtre	Peinture		0.00	
2708						0.00	
2709	D	Verrière	Métal	Peinture		0.29	
2710						0.08	
2711		Contremarches	Bois	Peinture		0.27	
2712						0.15	
2713		Limon	Métal	Peinture		0.61	
2714						0.38	
2715		Balustrade	Métal	Peinture		0.71	
2716						0.19	
2717		Plinthes palier	Carrelage				
2718							
2719		Plinthes escalier	Bois	Peinture		0.12	
2720						0.10	
2721		Plafond	Plâtre	Peinture		0.03	
2722						0.05	

Local : couloir R+4							
N°	Zone	Unité de diagnostic	Substrat	Revêtement apparent	Localisation de la mesure	Résultats (mg/cm²)	Observation / motif de mesure non effectuée
2723	ABCD	Murs	Plâtre	Peinture		0.00	
2724	EFGH					0.00	
2725		Porte palière nord	Bois	Peinture		0.00	
2726						0.00	
2727		Porte palière sud	Bois	Peinture		0.00	
2728						0.00	
2729		Plinthes	Bois	Peinture		0.00	
2730						0.00	
2731		Plafond	Plâtre	Peinture		0.03	
2732						0.00	

Local : Bureau D400 R+4							
N°	Zone	Unité de diagnostic	Substrat	Revêtement apparent	Localisation de la mesure	Résultats (mg/cm²)	Observation / motif de mesure non effectuée
2733	A	Mur	Plâtre	Peinture		0.00	
2734						0.00	
2735	B	Mur	Plâtre	Peinture		0.00	
2736						0.00	
2737	C	Mur	Plâtre	Peinture		0.00	
2738						0.00	
2739	D	Mur	Plâtre	Peinture		0.00	
2740						0.00	
2741	A	Porte	Bois	Peinture		0.00	
2742						0.00	
2743	C	Fenêtres	PVC				pas de revêtement
2744							
2745	C	Embrasures	Plâtre	Peinture		0.00	
2746						0.00	
2747		Plinthes	Bois	Peinture		0.00	
2748						0.00	
2749		Plafond	Plâtre	Peinture		0.00	
2750						0.00	

Local : Bureau D401 R+4							
N°	Zone	Unité de diagnostic	Substrat	Revêtement apparent	Localisation de la mesure	Résultats (mg/cm²)	Observation / motif de mesure non effectuée
2751	A	Mur	Plâtre	Peinture		0.00	
2752						0.00	
2753	B	Mur	Plâtre	Peinture		0.00	
2754						0.00	
2755	C	Mur	Plâtre	Peinture		0.00	
2756						0.00	
2757	D	Mur	Plâtre	Peinture		0.00	
2758						0.00	
2759	E	Mur	Plâtre	Peinture		0.00	
2760						0.00	
2761	F	Mur	Plâtre	Peinture		0.00	
2762						0.00	
2763	A	Porte	Bois	Peinture		0.00	
2764						0.00	
2765	C	Fenêtres	PVC				pas de revêtement
2766							
2767	C	Embrasures	Plâtre	Peinture		0.00	
2768						0.00	
2769		Plinthes	Bois	Peinture		0.00	
2770						0.00	
2771		Plafond	Plâtre	Peinture		0.00	
2772						0.08	

Local : Bureau D402 R+4							
N°	Zone	Unité de diagnostic	Substrat	Revêtement apparent	Localisation de la mesure	Résultats (mg/cm²)	Observation / motif de mesure non effectuée
2773	A	Mur	Plâtre	Peinture		0.00	
2774						0.00	
2775	B	Mur	Plâtre	Peinture		0.00	
2776						0.00	
2777	C	Mur	Plâtre	Peinture		0.00	
2778						0.00	
2779	D	Mur	Plâtre	Peinture		0.00	
2780						0.00	
2781	A	Porte	Bois	Peinture		0.00	
2782						0.00	
2783	C	Fenêtres	PVC				pas de revêtement
2784							
2785	C	Embrasures	Plâtre	Peinture		0.00	
2786						0.00	
2787		Plinthes	Bois	Peinture		0.00	
2788						0.00	
2789		Plafond	Plâtre	Peinture		0.00	
2790						0.00	

Local : Bureau D403 R+4							
N°	Zone	Unité de diagnostic	Substrat	Revêtement apparent	Localisation de la mesure	Résultats (mg/cm²)	Observation / motif de mesure non effectuée
2791	A	Mur	Plâtre	Peinture		0.00	
2792						0.00	
2793	B	Mur	Plâtre	Peinture		0.00	
2794						0.00	
2795	C	Mur	Plâtre	Peinture		0.00	
2796						0.00	
2797	D	Mur	Plâtre	Peinture		0.00	
2798						0.00	
2799	A	Porte	Bois	Peinture		0.00	
2800						0.00	
2801	BC	Fenêtres	PVC				pas de revêtement
2802							
2803	BC	Embrasures	Plâtre	Peinture		0.00	
2804						0.00	
2805		Plinthes	Bois	Peinture		0.00	
2806						0.00	
2807		Plafond	Plâtre	Peinture		0.00	
2808						0.00	

Local : Sanitaires nord R+4							
N°	Zone	Unité de diagnostic	Substrat	Revêtement apparent	Localisation de la mesure	Résultats (mg/cm²)	Observation / motif de mesure non effectuée
2809	A	Mur	Plâtre	Peinture		0.00	
2810						0.00	
2811	B	Mur	Plâtre	Peinture		0.00	
2812						0.00	
2813	C	Mur	Plâtre	Peinture		0.00	
2814						0.00	
2815	D	Mur	Plâtre	Peinture		0.00	
2816						0.00	
2817	A	Porte	Bois	Peinture		0.00	
2818						0.00	
2819	C	Fenêtre	PVC				pas de revêtement
2820							
2821	C	Embrasure	Plâtre	Peinture		0.00	
2822						0.00	
2823		Plinthes	Carrelage				
2824							
2825		Plafond	Plâtre	Peinture		0.00	
2826						0.00	

Local : WC nord gauche R+4							
N°	Zone	Unité de diagnostic	Substrat	Revêtement apparent	Localisation de la mesure	Résultats (mg/cm²)	Observation / motif de mesure non effectuée
2827	A	Mur	Plâtre	Peinture		0.00	
2828						0.00	
2829	B	Mur	Plâtre	Peinture		0.00	
2830						0.00	
2831	C	Mur	Plâtre	Peinture		0.00	
2832						0.00	
2833	D	Mur	Plâtre	Peinture		0.00	
2834						0.00	
2835	A	Porte	Bois	Peinture		0.00	
2836						0.00	
2837		Plinthes	Carrelage				
2838							
2839		Plafond	Plâtre	Peinture		0.00	
2840						0.00	

Local : WC nord droite R+4							
N°	Zone	Unité de diagnostic	Substrat	Revêtement apparent	Localisation de la mesure	Résultats (mg/cm²)	Observation / motif de mesure non effectuée
2841	A	Mur	Plâtre	Peinture		0.00	
2842						0.00	
2843	B	Mur	Plâtre	Peinture		0.00	
2844						0.00	
2845	C	Mur	Plâtre	Peinture		0.00	
2846						0.00	
2847	D	Mur	Plâtre	Peinture		0.00	
2848						0.00	
2849	A	Porte	Bois	Peinture		0.00	
2850						0.00	
2851		Plinthes	Carrelage				
2852							
2853		Plafond	plâtre	Peinture		0.00	
2854						0.00	

Local : Bureau D404 R+4							
N°	Zone	Unité de diagnostic	Substrat	Revêtement apparent	Localisation de la mesure	Résultats (mg/cm²)	Observation / motif de mesure non effectuée
2855	A	Mur	Plâtre	Peinture		0.00	
2856						0.00	
2857	B	Mur	Plâtre	Peinture		0.00	
2858						0.00	
2859	C	Mur	Plâtre	Peinture		0.00	
2860						0.00	
2861	D	Mur	Plâtre	Peinture		0.00	
2862						0.00	
2863	A	Porte	Bois	Peinture		0.00	
2864						0.00	
2865	C	Fenêtres	PVC				pas de revêtement
2866							
2867	C	Embrasures	Plâtre	Peinture		0.00	
2868						0.00	
2869		Plinthes	Bois	Peinture		0.00	
2870						0.00	
2871		Plafond	Plâtre	Peinture		0.00	
2872						0.00	

Local : Bureau D405 R+4							
N°	Zone	Unité de diagnostic	Substrat	Revêtement apparent	Localisation de la mesure	Résultats (mg/cm²)	Observation / motif de mesure non effectuée
2873	A	Mur	Plâtre	Peinture		0.00	
2874						0.00	
2875	B	Mur	Plâtre	Peinture		0.00	
2876						0.00	
2877	C	Mur	Plâtre	Peinture		0.00	
2878						0.00	
2879	D	Mur	Plâtre	Peinture		0.00	
2880						0.00	
2881	A	Porte	Bois	Peinture		0.00	
2882						0.00	
2883	C	Fenêtres	PVC				pas de revêtement
2884							
2885	C	Embrasures	Plâtre	Peinture		0.00	
2886						0.00	
2887		Plinthes	Bois	Peinture		0.00	
2888						0.00	
2889		Plafond	Plâtre	Peinture		0.00	
2890						0.00	

Local : Bureau D406 R+4							
N°	Zone	Unité de diagnostic	Substrat	Revêtement apparent	Localisation de la mesure	Résultats (mg/cm²)	Observation / motif de mesure non effectuée
2891	A	Mur	Plâtre	Peinture		0.00	
2892						0.00	
2893	B	Mur	Plâtre	Peinture		0.00	
2894						0.00	
2895	C	Mur	Plâtre	Peinture		0.00	
2896						0.00	
2897	D	Mur	Plâtre	Peinture		0.00	
2898						0.00	
2899	A	Porte	Bois	Peinture		0.00	
2900						0.00	
2901	C	Fenêtres	PVC				pas de revêtement
2902							
2903	C	Embrasures	Plâtre	Peinture		0.00	
2904						0.00	
2905		Plinthes	Bois	Peinture		0.00	
2906						0.00	
2907		Plafond	Plâtre	Peinture		0.00	
2908						0.00	

Local : Bureau D407 R+4							
N°	Zone	Unité de diagnostic	Substrat	Revêtement apparent	Localisation de la mesure	Résultats (mg/cm²)	Observation / motif de mesure non effectuée
2909	A	Mur	Plâtre	Peinture		0.00	
2910						0.00	
2911	B	Mur	Plâtre	Peinture		0.00	
2912						0.00	
2913	C	Mur	Plâtre	Peinture		0.00	
2914						0.00	
2915	D	Mur	Plâtre	Peinture		0.00	
2916						0.00	
2917	A	Porte	Bois	Peinture		0.00	
2918						0.00	
2919	C	Fenêtres	PVC				pas de revêtement
2920							
2921	C	Embrasures	Plâtre	Peinture		0.00	
2922						0.00	
2923		Plinthes	Bois	Peinture		0.00	
2924						0.00	
2925		Plafond	Plâtre	Peinture		0.00	
2926						0.00	

Local : Bureau D408 R+4							
N°	Zone	Unité de diagnostic	Substrat	Revêtement apparent	Localisation de la mesure	Résultats (mg/cm²)	Observation / motif de mesure non effectuée
2927	A	Mur	Plâtre	Peinture		0.00	
2928						0.00	
2929	B	Mur	Plâtre	Peinture		0.00	
2930						0.00	
2931	C	Mur	Plâtre	Peinture		0.00	
2932						0.00	
2933	D	Mur	Plâtre	Peinture		0.00	
2934						0.00	
2935	A	Porte	Bois	Peinture		0.00	
2936						0.00	
2937	C	Fenêtres	PVC				pas de revêtement
2938							
2939	C	Embrasures	Plâtre	Peinture		0.00	
2940						0.00	
2941		Plinthes	Bois	Peinture		0.00	
2942						0.00	
2943		Plafond	Plâtre	Peinture		0.00	
2944						0.00	

Local : Bureau D409 R+4							
N°	Zone	Unité de diagnostic	Substrat	Revêtement apparent	Localisation de la mesure	Résultats (mg/cm²)	Observation / motif de mesure non effectuée
2945	A	Mur	Plâtre	Peinture		0.00	
2946						0.00	
2947	B	Mur	Plâtre	Peinture		0.00	
2948						0.00	
2949	C	Mur	Plâtre	Peinture		0.00	
2950						0.00	
2951	D	Mur	Plâtre	Peinture		0.00	
2952						0.00	
2953	A	Porte	Bois	Peinture		0.00	
2954						0.00	
2955	C	Fenêtres	PVC				pas de revêtement
2956							
2957	C	Embrasures	Plâtre	Peinture		0.00	
2958						0.00	
2959		Plinthes	Bois	Peinture		0.00	
2960						0.00	
2961		Plafond	Plâtre	Peinture		0.00	
2962						0.00	

Local : Bureau D410 R+4							
N°	Zone	Unité de diagnostic	Substrat	Revêtement apparent	Localisation de la mesure	Résultats (mg/cm²)	Observation / motif de mesure non effectuée
2963	A	Mur	Plâtre	Peinture		0.00	
2964						0.00	
2965	B	Mur	Plâtre	Peinture		0.00	
2966						0.00	
2967	C	Mur	Plâtre	Peinture		0.00	
2968						0.00	
2969	D	Mur	Plâtre	Peinture		0.00	
2970						0.00	
2971	A	Porte	Bois	Peinture		0.00	
2972						0.00	
2973	C	Fenêtres	PVC				pas de revêtement
2974							
2975	C	Embrasures	Plâtre	Peinture		0.00	
2976						0.00	
2977		Plinthes	Bois	Peinture		0.00	
2978						0.00	
2979		Plafond	Plâtre	Peinture		0.00	
2980						0.00	

Local : Bureau D411 R+4							
N°	Zone	Unité de diagnostic	Substrat	Revêtement apparent	Localisation de la mesure	Résultats (mg/cm²)	Observation / motif de mesure non effectuée
2981	A	Mur	Plâtre	Peinture		0.00	
2982						0.00	
2983	B	Mur	Plâtre	Peinture		0.00	
2984						0.00	
2985	C	Mur	Plâtre	Peinture		0.00	
2986						0.00	
2987	D	Mur	Plâtre	Peinture		0.00	
2988						0.00	
2989	A	Porte	Bois	Peinture		0.00	
2990						0.00	
2991	C	Fenêtres	PVC				pas de revêtement
2992							
2993	C	Embrasures	Plâtre	Peinture		0.00	
2994						0.00	
2995		Plinthes	Bois	Peinture		0.00	
2996						0.00	
2997		Plafond	Plâtre	Peinture		0.00	
2998						0.00	

Local : Sanitaires sud R+4							
N°	Zone	Unité de diagnostic	Substrat	Revêtement apparent	Localisation de la mesure	Résultats (mg/cm²)	Observation / motif de mesure non effectuée
2999	A	Mur	Plâtre	Peinture		0.00	
3000						0.00	
3001	B	Mur	Plâtre	Peinture		0.00	
3002						0.00	
3003	C	Mur	Plâtre	Peinture		0.00	
3004						0.00	
3005	D	Mur	Plâtre	Peinture		0.00	
3006						0.00	
3007	A	Porte	Bois	Peinture		0.00	
3008						0.00	
3009	C	Fenêtre	PVC				pas de revêtement
3010							
3011	C	Embrasure	Plâtre	Peinture		0.00	
3012						0.00	
3013		Plinthes	Carrelage				
3014							
3015		Plafond	Plâtre	Peinture		0.00	
3016						0.00	

Local : WC sud gauche R+4							
N°	Zone	Unité de diagnostic	Substrat	Revêtement apparent	Localisation de la mesure	Résultats (mg/cm²)	Observation / motif de mesure non effectuée
3017	A	Mur	Plâtre	Peinture		0.00	
3018						0.00	
3019	B	Mur	Plâtre	Peinture		0.00	
3020						0.00	
3021	C	Mur	Plâtre	Peinture		0.00	
3022						0.00	
3023	D	Mur	Plâtre	Peinture		0.00	
3024						0.00	
3025	A	Porte	Bois	Peinture		0.00	
3026						0.00	
3027		Plinthes	Carrelage				
3028							
3029		Plafond	Plâtre	Peinture		0.00	
3030						0.00	

Local : WC sud droite R+4							
N°	Zone	Unité de diagnostic	Substrat	Revêtement apparent	Localisation de la mesure	Résultats (mg/cm²)	Observation / motif de mesure non effectuée
3031	A	Mur	Plâtre	Peinture		0.00	
3032						0.00	
3033	B	Mur	Plâtre	Peinture		0.00	
3034						0.00	
3035	C	Mur	Plâtre	Peinture		0.00	
3036						0.00	
3037	D	Mur	Plâtre	Peinture		0.00	
3038						0.00	
3039	A	Porte	Bois	Peinture		0.00	
3040						0.00	
3041		Plinthes	Carrelage				
3042							
3043		Plafond	Plâtre	Peinture		0.00	
3044						0.00	

Local : Débaras sur palier sud R+4							
N°	Zone	Unité de diagnostic	Substrat	Revêtement apparent	Localisation de la mesure	Résultats (mg/cm²)	Observation / motif de mesure non effectuée
3045	A	Mur	Plâtre	Peinture		0.00	
3046						0.00	
3047	B	Mur	Plâtre	Peinture		0.00	
3048						0.00	
3049	C	Mur	Plâtre	Peinture		0.38	
3050						0.29	
3051	D	Mur	Plâtre	Peinture		0.00	
3052						0.00	
3053	A	Porte	Bois	Peinture		0.00	
3054						0.00	
3055		Plafond	Plâtre	Peinture		0.00	
3056						0.00	

Local : Palier sud R+4							
N°	Zone	Unité de diagnostic	Substrat	Revêtement apparent	Localisation de la mesure	Résultats (mg/cm²)	Observation / motif de mesure non effectuée
3057	A	Mur	Plâtre	Peinture		0.00	
3058						0.00	
3059	B	Mur	Plâtre	Peinture		0.00	
3060						0.00	
3061	C	Mur	Plâtre	Peinture		0.00	
3062						0.00	
3063	D	Mur	Plâtre	Peinture		0.00	
3064						0.00	
3065	D	Verrière	Métal	Peinture		0.32	
3066						0.05	
3067		Contremarches	Bois	Peinture		0.28	
3068						0.21	
3069		Limon	Métal	Peinture		0.51	
3070						0.12	
3071		Balustrade	Métal	Peinture		0.19	
3072						0.35	
3073		Plinthes palier	Carrelage				
3074							
3075		Plinthes escalier	Bois	Peinture		0.27	
3076						0.19	
3077		Plafond	Plâtre	Peinture		0.05	
3078						0.02	

LEGENDE	
Localisation	HG : en Haut à Gauche MG : au Milieu à Gauche BG : en Bas à Gauche HC : en Haut au Centre C : au Centre BC : en Bas au Centre HD : en Haut à Droite MD : au Milieu à Droite BD : en Bas à Droite
Mesures positives	En gras sur fond rouge : > 1mg/cm² Sur fond jaune : 0.1 mg/cm² < X < 1mg/cm²

7 COMMENTAIRES

Remarques:

Présence de plomb "par comparaison" dans les peintures des plafonds inaccessibles au-dessus d'un faux plafond.

La valeur seuil de $1\text{mg}/\text{cm}^2$ est un paramètre utile dans le cadre d'un CREP. Dans le cadre d'un diagnostic avant travaux elle n'apporte qu'une indication de référence mais perd sa qualité de sanction de présence de plomb. En réalité, il est préférable de considérer la présence de plomb significative au-delà de $0.00\text{mg}/\text{cm}^2$. L'opérateur a opté pour une valeur significative au-delà de $0.1\text{mg}/\text{cm}^2$ pour "alléger" la lecture du rapport.

Au R+4 (étage sous combles aménagés) :

Les doublages plâtre ne permettent pas l'accès à d'éventuelles éléments de structures cachées avec des revêtements plus anciens susceptibles de contenir du plomb. L'opérateur invite le maître d'ouvrage à la prudence lors d'éventuels travaux impliquant la pose de ces doublages apparents.

Conclusion par rapport au référentiel réglementaire :

Le diagnostic a révélé la présence de revêtements contenant du plomb

Pour les parties de l'appartement au R+4, aile sud, se référer au rapport de la société DERBI N° : 00118-11-2 P du 21/11/2018

Si le logement que vous vendez, achetez ou louez comporte des revêtements contenant du plomb : sachez que le plomb est dangereux pour la santé.

Deux documents vous informent :

- le constat de risque d'exposition au plomb vous permet de localiser précisément ces revêtements : **lisez-le attentivement !**
- la présente notice d'information résume ce que vous devez savoir pour éviter l'exposition au plomb dans ce logement.

Les effets du plomb sur la santé

L'ingestion ou l'inhalation de plomb est toxique. Elle provoque des effets réversibles (anémie, troubles digestifs) ou irréversibles (atteinte du système nerveux, baisse du quotient intellectuel, etc...). Une fois dans l'organisme, le plomb est stocké, notamment dans les os, d'où il peut être libéré dans le sang, des années ou même des dizaines d'années plus tard.

L'intoxication chronique par le plomb, appelée saturnisme, est particulièrement grave chez le jeune enfant. Les femmes en âge de procréer doivent également se protéger car, pendant la grossesse, le plomb peut traverser le placenta et contaminer le fœtus.

Les mesures de prévention en présence de revêtements contenant du plomb

Des peintures fortement chargées en plomb (céruse) ont été couramment utilisées jusque vers 1950. Ces peintures, souvent recouvertes par d'autres revêtements depuis, peuvent être dégradées à cause de l'humidité, à la suite d'un choc, par grattage ou à l'occasion de travaux : les écailles et les poussières ainsi libérées constituent alors une source d'intoxication. Ces peintures représentent le principal risque d'exposition au plomb dans l'habitation.

Le plomb contenu dans les peintures ne présente pas de risque tant qu'elles sont en bon état ou inaccessibles. En revanche, le risque apparaît dès qu'elles s'écailent ou se dégradent. Dans ce cas, votre enfant peut s'intoxiquer :

- s'il porte à la bouche des écailles de peinture contenant du plomb
- s'il se trouve dans une pièce contaminée par des poussières contenant du plomb
- s'il reste à proximité de travaux dégageant des poussières contenant du plomb.

Le plomb en feuille contenu dans certains papiers peints (posés parfois sur les parties humides des murs) n'est dangereux qu'en cas d'ingestion de fragments de papier. Le plomb laminé des balcons et rebords extérieurs de fenêtre n'est dangereux que si l'enfant a accès à ces surfaces, y porte la bouche ou suce ses doigts après les avoir touchées.

Pour éviter que votre enfant ne s'intoxique :

- Surveillez l'état des peintures et effectuez les menues réparations qui s'imposent sans attendre qu'elles s'aggravent.
- Lutte contre l'humidité, qui favorise la dégradation des peintures ;
- Evitez le risque d'accumulation des poussières : ne posez pas de moquette dans les pièces où l'enfant joue, nettoyez souvent le sol, les rebords de fenêtres avec une serpillière humide ;
- Veillez à ce que votre enfant n'ait pas accès à des peintures dégradées, à des papiers peints contenant une feuille de plomb, ou à du plomb laminé (balcons, rebords extérieurs de fenêtres) ; lavez ses mains, ses jouets.

En cas de travaux portant sur des revêtements contenant du plomb : prenez des précautions

- Si vous confiez les travaux à une entreprise, remettez-lui une copie du constat du risque d'exposition au plomb, afin qu'elle mette en œuvre les mesures de prévention adéquates ;
- Tenez les jeunes enfants éloignés du logement pendant toute la durée des travaux. ; avant tout retour d'un enfant après travaux, les locaux doivent avoir été parfaitement nettoyés ;
- Si vous réalisez les travaux vous-même, prenez soin d'éviter la dissémination de poussières contaminées dans tout le logement et éventuellement le voisinage.

•

Si vous craignez qu'il existe un risque pour votre santé ou celle de votre enfant, parlez-en à votre médecin (généraliste, pédiatre, médecin de protection maternelle et infantile, médecin scolaire) qui prescrira, s'il le juge utile, un dosage de plomb dans le sang (plombémie). Des informations sur la prévention du saturnisme peuvent être obtenues auprès des directions départementales de l'équipement ou des directions départementales des affaires sanitaires et sociales, ou sur les sites internet des ministères chargés de la santé et du logement.

Néant